

Centrali Serie Absoluta

**Configurazione Mappe Grafiche
Su Tastiera Touch Screen**

Absoluta

Absoluta Plus

Bentel Security

COS'E' UNA MAPPA GRAFICA

-  Azione OFF;
-  Azione ON.
-  Uscita a riposo;
-  Uscita attiva.
-  Zona in Test;
-  Zona Esclusa;
-  Zona Inattiva;
-  Zona in Allarme o Memoria di Allarme;
-  Zona in Sabotaggio o Guasta o Memoria Sabotaggio o Memoria Guasto;
-  Zona Aperta;
-  Zona a Riposo.



MAPPE GRAFICHE

16 oggetti
(zone e uscite)



32 mappe
(immagini, foto, planimetrie)

Esclusione /
inclusione
zone

attivare scenari domotici
(apertura cancello,
irrigazione, controllo
dell'illuminazione, ecc.)

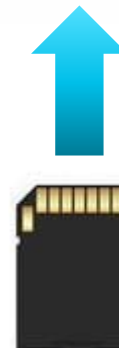

SD card fino a 32 GB

PREPARAZIONE SD-CARD

Formattata FAT 32

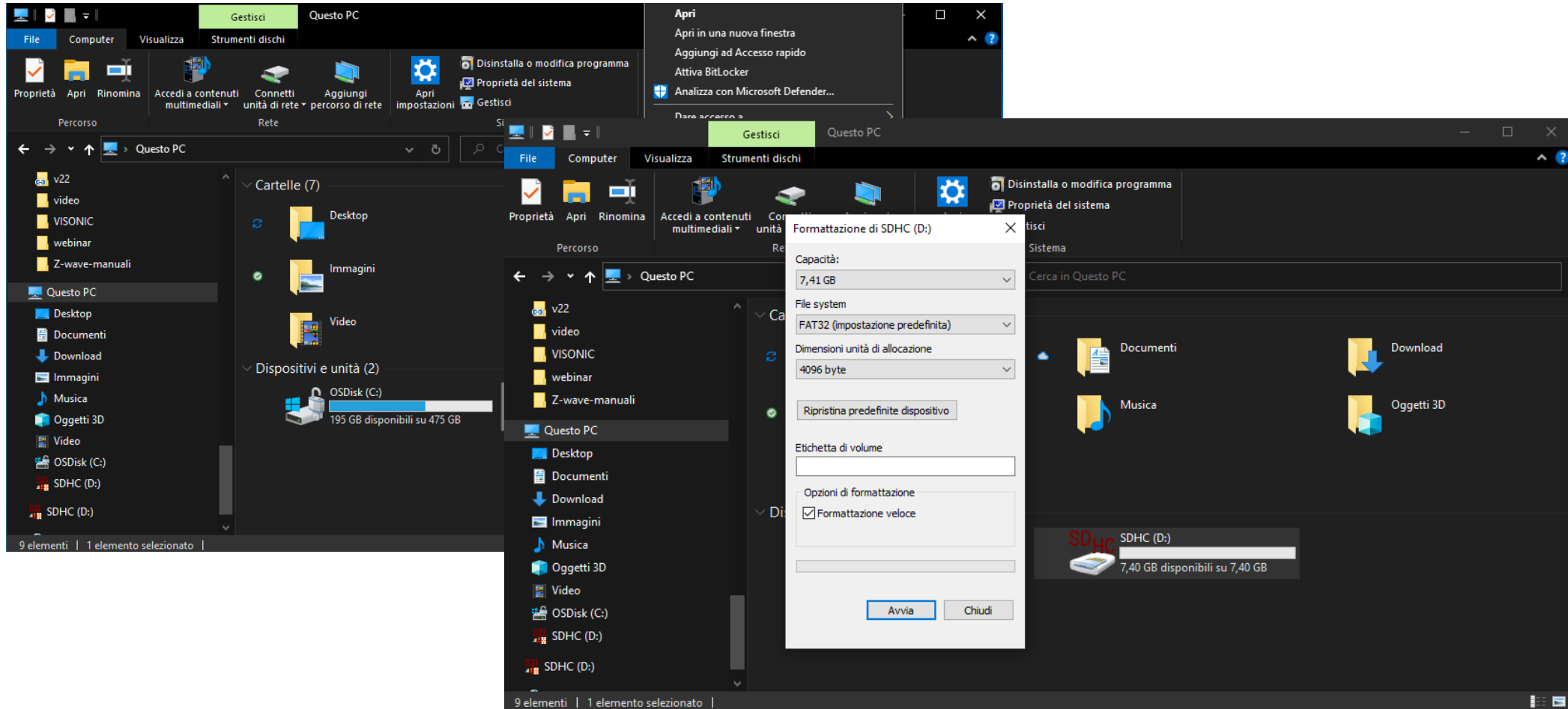

PREPARAZIONE SD-CARD

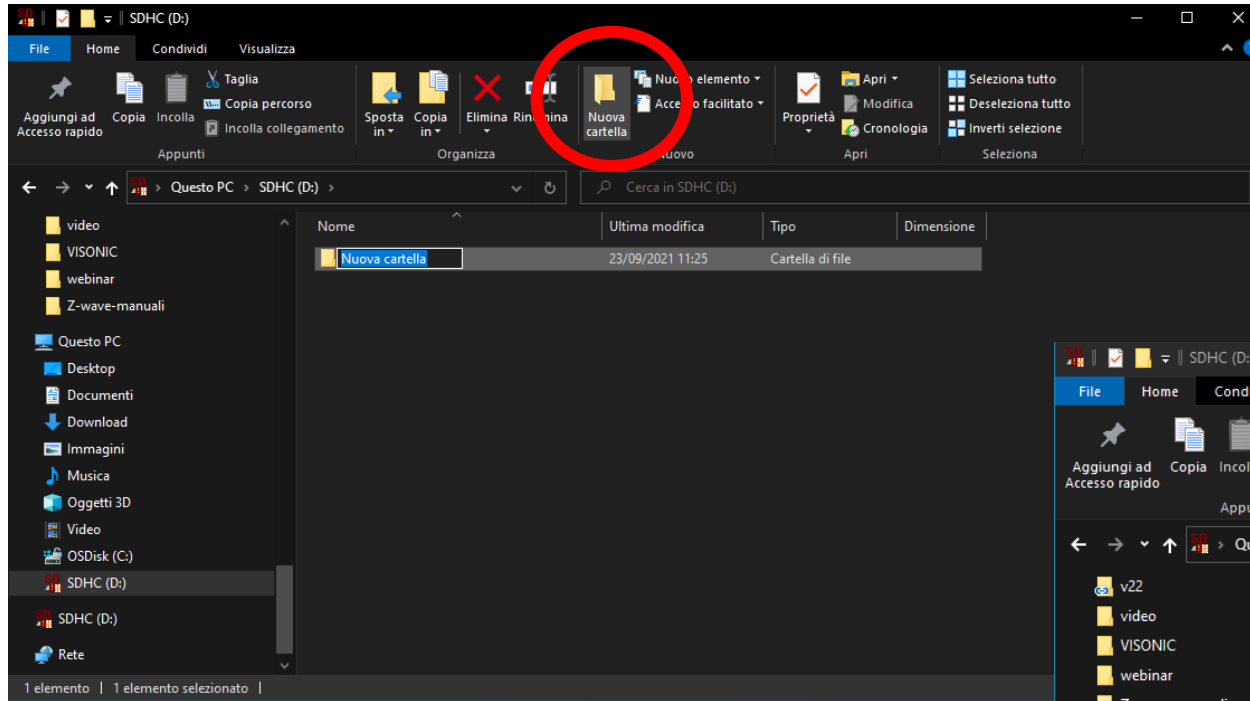

Clicchiamo su Nuova cartella

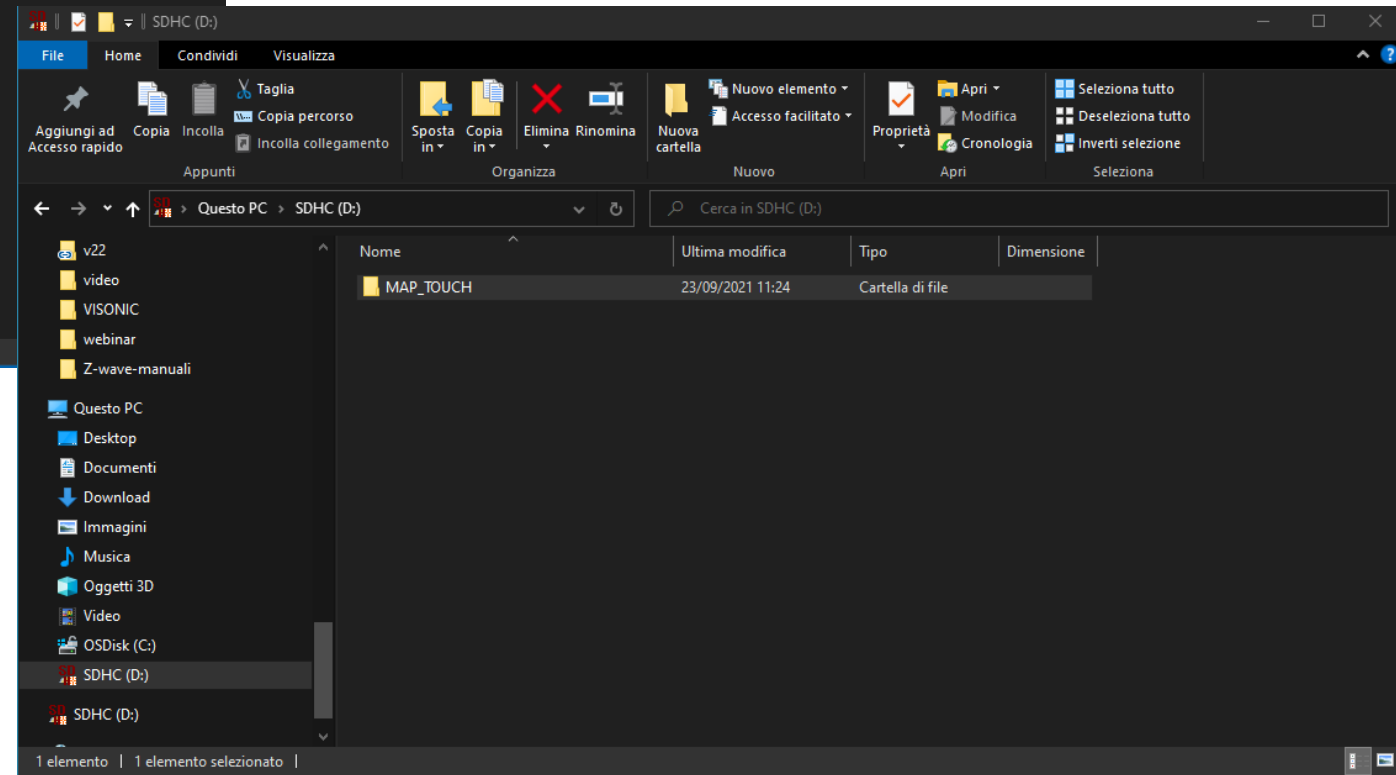

Rinominiamo la cartella come:

MAP_TOUCH

PREPARIAMO LE FOTO DA COPIARE NELLA SD-CARD

Le foto devono i seguenti requisiti:

- ✓ Risoluzione 800x400 pixel
- ✓ Formato: JPG o TIF
- ✓ Dimensione max: 1MB



PREPARIAMO LE FOTO DA COPIARE NELLA SD-CARD

Foto originale (scattata con il cellulare)

- ✓ Risoluzione 3024x3024 pixel
- ✓ Formato: JPEG
- ✓ Dimensione: 2,67 MB

UTILIZZIAMO IL PROGRAMMA PREDEFINITO DI WINDOWS

FOTO

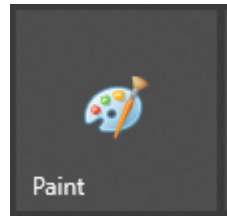

Modifichiamo Risoluzione e Dimensione della Foto originale

Rinominiamo le foto e Copiamole nella cartella MAP_TOUCH della SD-CARD

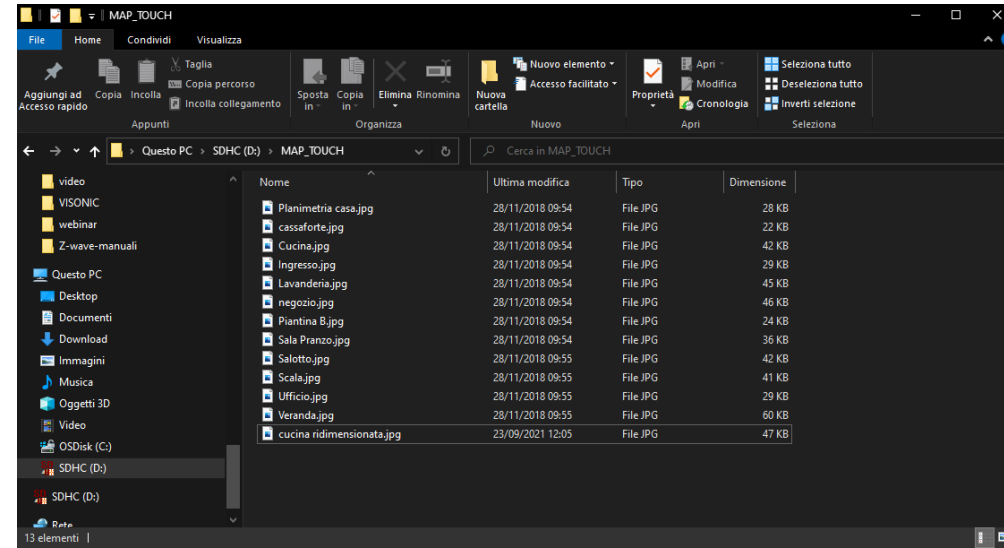

PROGRAMMIAMO LA CENTRALE

NORMATIVA EN & VISUALIZZAZIONE ZONE APERTE SU TASTIERA

	Etichetta	Abilitato	Tipo	EMERGENCY	Notifica Sms	[+] Super Keys	[+] Temperatura	[+] Aree
1	Touch Screen	<input checked="" type="checkbox"/>	Touch	<input type="checkbox"/>	Mostra Notifica e Suona			1,2,3,4,5,6,7,8,9,10,11,12,13,14,15,16
2	Tastiera 02	<input type="checkbox"/>	Lcd	<input checked="" type="checkbox"/>	Mostra Notifica e Suona			1,2,3,4,5,6,7,8,9,10,11,12,13,14,15,16
3	Tastiera 03	<input type="checkbox"/>	Lcd	<input checked="" type="checkbox"/>	Mostra Notifica e Suona			1,2,3,4,5,6,7,8,9,10,11,12,13,14,15,16

	Etichetta	[+] Tipo	Tapparella		Inerziale	Cicli	Impulsi			[+] Attributi	Comportamento	[+] Opzioni		
			Abilitato	Abilitato			Numero	Finestra	Allarme se singolo impulso maggiore della finestra temporale					
1	Portone Ingresso	tardo di Ingres...	<input type="checkbox"/>	<input type="checkbox"/>		255	1	4 secondi		<input type="checkbox"/>	Escludibile	Zona Allarme	Visualizza Zona Aperta su Tastiera	2
2	Radar Cucina	mediata	<input type="checkbox"/>	<input type="checkbox"/>		255	1	4 secondi		<input type="checkbox"/>	Escludibile	Zona Allarme	Visualizza Zona Aperta su Tastiera	1
3	CM Cucina	mediata	<input type="checkbox"/>	<input type="checkbox"/>		255	1	4 secondi		<input type="checkbox"/>	Escludibile	Zona Allarme	Visualizza Zona Aperta su Tastiera	2
4	Radar Veranda	mediata	<input type="checkbox"/>	<input type="checkbox"/>		255	1	4 secondi		<input type="checkbox"/>	Escludibile	Zona Allarme	Visualizza Zona Aperta su Tastiera	1
5	CM Veranda	mediata	<input type="checkbox"/>	<input type="checkbox"/>		255	1	4 secondi		<input type="checkbox"/>	Escludibile	Zona Allarme	Visualizza Zona Aperta su Tastiera	2
6	CM Ufficio	mediata	<input type="checkbox"/>	<input type="checkbox"/>		255	1	4 secondi		<input type="checkbox"/>	Escludibile	Zona Allarme	Visualizza Zona Aperta su Tastiera	2
7	CM Lavanderia 1	mediata	<input type="checkbox"/>	<input type="checkbox"/>		255	1	4 secondi		<input type="checkbox"/>	Escludibile	Zona Allarme	Visualizza Zona Aperta su Tastiera	2
8	CM Lavanderia 2	mediata	<input type="checkbox"/>	<input type="checkbox"/>		255	1	4 secondi		<input type="checkbox"/>	Escludibile	Zona Allarme	Visualizza Zona Aperta su Tastiera	2
9	Zona 009	mediata	<input type="checkbox"/>	<input type="checkbox"/>		255	1	4 secondi		<input type="checkbox"/>	Escludibile	Zona Allarme		1
10	Zona 010	mediata	<input type="checkbox"/>	<input type="checkbox"/>		255	1	4 secondi		<input type="checkbox"/>	Escludibile	Zona Allarme		1
11	Zona 011	mediata	<input type="checkbox"/>	<input type="checkbox"/>		255	1	4 secondi		<input type="checkbox"/>	Escludibile	Zona Allarme		1

NON E' POSSIBILE USARE LE MAPPE GRAFICHE SU CENTRALI GRADO 3

USCITE E SCENARI

Etichetta	Abilitato	Posizione	Tipo	No PIN	Riservata	Monostabile			Timer	Cicli	Semiperiodo	[+] Aree
						Abilitato	Tempo ON	Tempo OFF				
1 Sirena	<input checked="" type="checkbox"/>	Sirena	Normalmente Chiuso	<input type="checkbox"/>	<input type="checkbox"/>	<input checked="" type="checkbox"/>	3 Minuto(i)	6	Non usato	1 Ciclo	0 ms	1,2,3,4,5,6,7,8,9,10,11,12,13,14,15,16
2 Luci Ambiente	<input checked="" type="checkbox"/>	Centrale, O1	Normalmente Aperto	<input checked="" type="checkbox"/>	<input checked="" type="checkbox"/>	<input type="checkbox"/>	3 Minuto(i)	6	Non usato	1 Ciclo	0 ms	1,2,3,4,5,6,7,8,9,10,11,12,13,14,15,16
3 Apri Cannello	<input checked="" type="checkbox"/>	Centrale, O2	Normalmente Aperto	<input checked="" type="checkbox"/>	<input checked="" type="checkbox"/>	<input checked="" type="checkbox"/>	2 secondi	6	Non usato	1 Ciclo	0 ms	1,2,3,4,5,6,7,8,9,10,11,12,13,14,15,16
4 Uscita 04	<input checked="" type="checkbox"/>	Disabilitato	Normalmente Aperto	<input type="checkbox"/>	<input type="checkbox"/>	<input type="checkbox"/>	3 Minuto(i)	6	Non usato	1 Ciclo	0 ms	1,2,3,4,5,6,7,8,9,10,11,12,13,14,15,16
5 Uscita 05	<input checked="" type="checkbox"/>	Disabilitato	Normalmente Aperto	<input type="checkbox"/>	<input type="checkbox"/>	<input type="checkbox"/>	3 Minuto(i)	6	Non usato	1 Ciclo	0 ms	1,2,3,4,5,6,7,8,9,10,11,12,13,14,15,16

Configurazione		Solo Categorie con Dati	
Sistema		Comando Remoto	
Eventi	Stringa per il Comando	No PIN	[+] Aree
1 Comando Remoto 1	TAPPAREL. CHIUDI	Si	1,2,3,4,5,6,7,8,9,10,11,12,13,1...
2 Comando Remoto 2	TAPPAREL. APRI	Si	1,2,3,4,5,6,7,8,9,10,11,12,13,1...
3 Comando Remoto 3	VENTOLA SALA	Si	1,2,3,4,5,6,7,8,9,10,11,12,13,1...
4 Comando Remoto 4	VENTOLA CUCINA	Si	1,2,3,4,5,6,7,8,9,10,11,12,13,1...

CONFIGURAZIONE DELLE MAPPE GRAFICHE

PROGRAMMAZIONE DELLA MAPPA

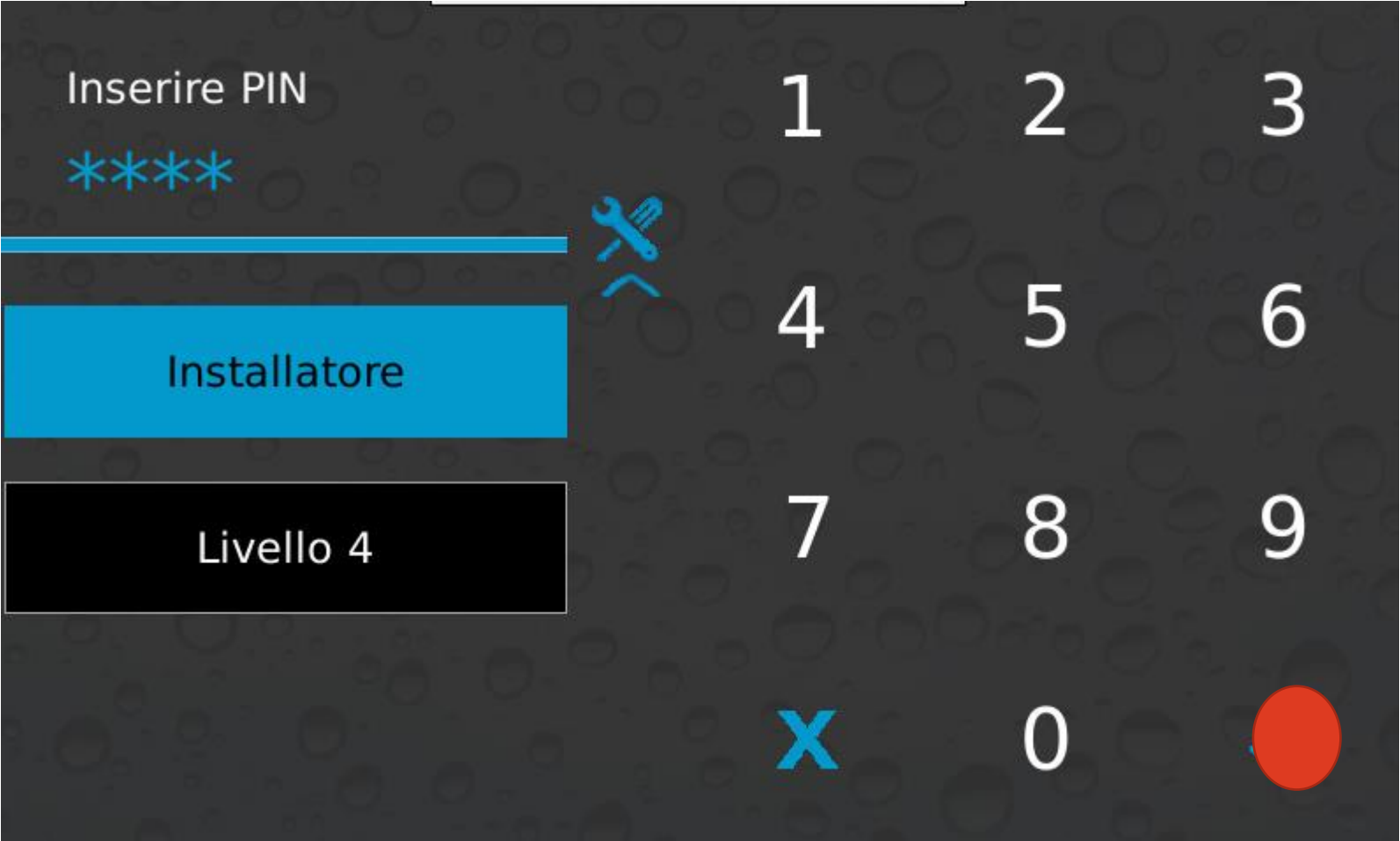



Configurazione Mappe Grafiche

Ultima Modifica Configurazione Corrente
-

Ultima Modifica Configurazione SD Card
-

Vuoi creare una nuova configurazione?

Crea

Esci

PROGRAMMAZIONE DELLA MAPPA

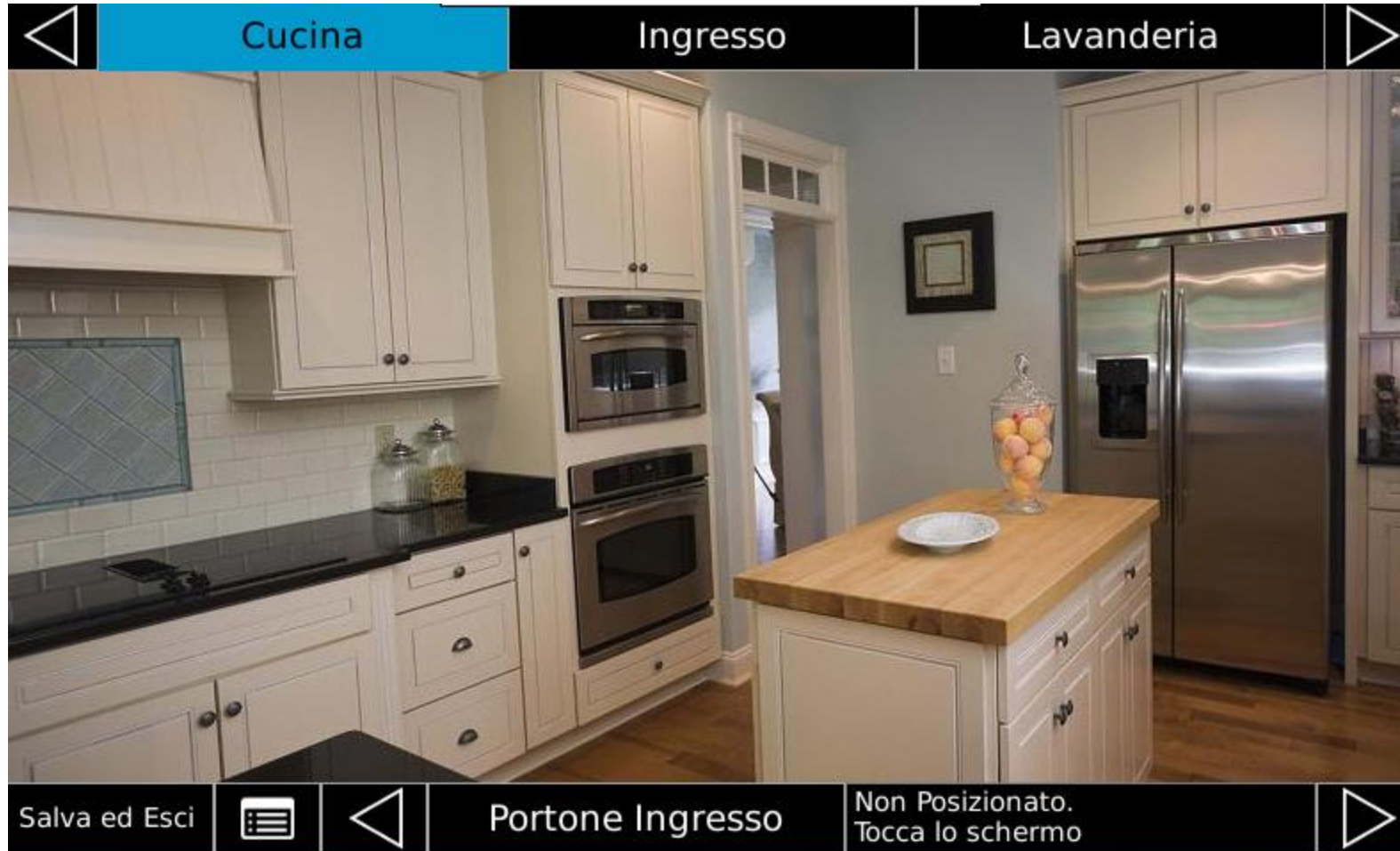

PROGRAMMAZIONE DELLA MAPPA

◀ Cucina Ingresso Lavanderia ▶

📱 Toccare la zona da configurare:

Portone Ingresso	X	CM Ufficio	X
Radar Cucina	X	CM Lavanderia 1	X
CM Cucina	X	CM Lavanderia 2	X
Radar Veranda	X		
CM Veranda	X		

Annulla  Scenari

Salva ed Esci  ◀ Portone Ingresso Non Posizionato. Tocca lo schermo ▶

PROGRAMMAZIONE DELLA MAPPA

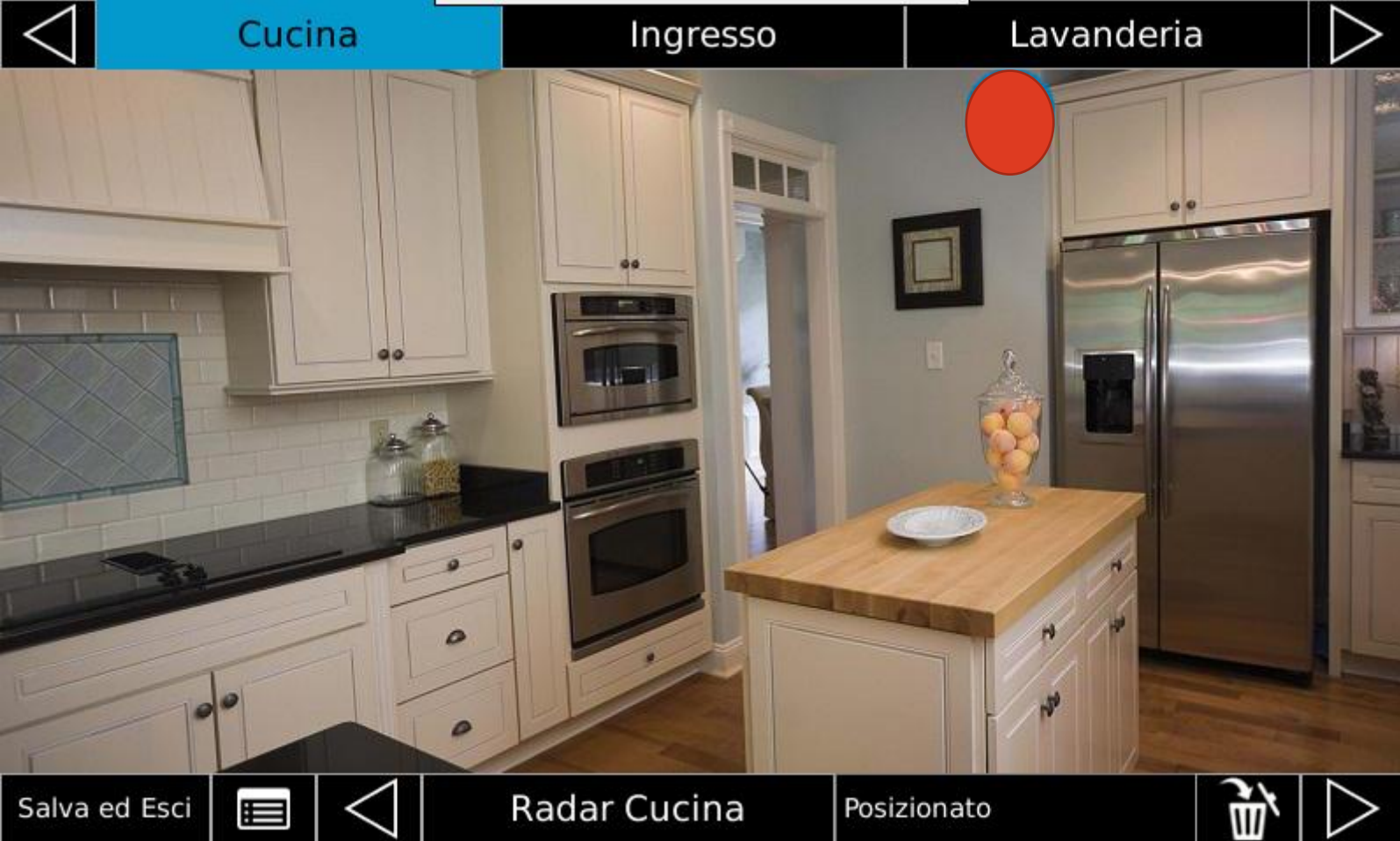

PROGRAMMAZIONE DELLA MAPPA



PROGRAMMAZIONE DELLA MAPPA

Salotto Ufficio **Veranda**

Toccare la zona da configurare:

Portone Ingresso	X	CM Ufficio	X
Radar Cucina	✓	CM Lavanderia 1	X
CM Cucina	X	CM Lavanderia 2	X
Radar Veranda	✓		
CM Veranda	X		

Annulla Scenari

Salva ed Esci CM Veranda Non Posizionato. Tocca lo schermo

PROGRAMMAZIONE DELLA MAPPA



PROGRAMMAZIONE DELLA MAPPA

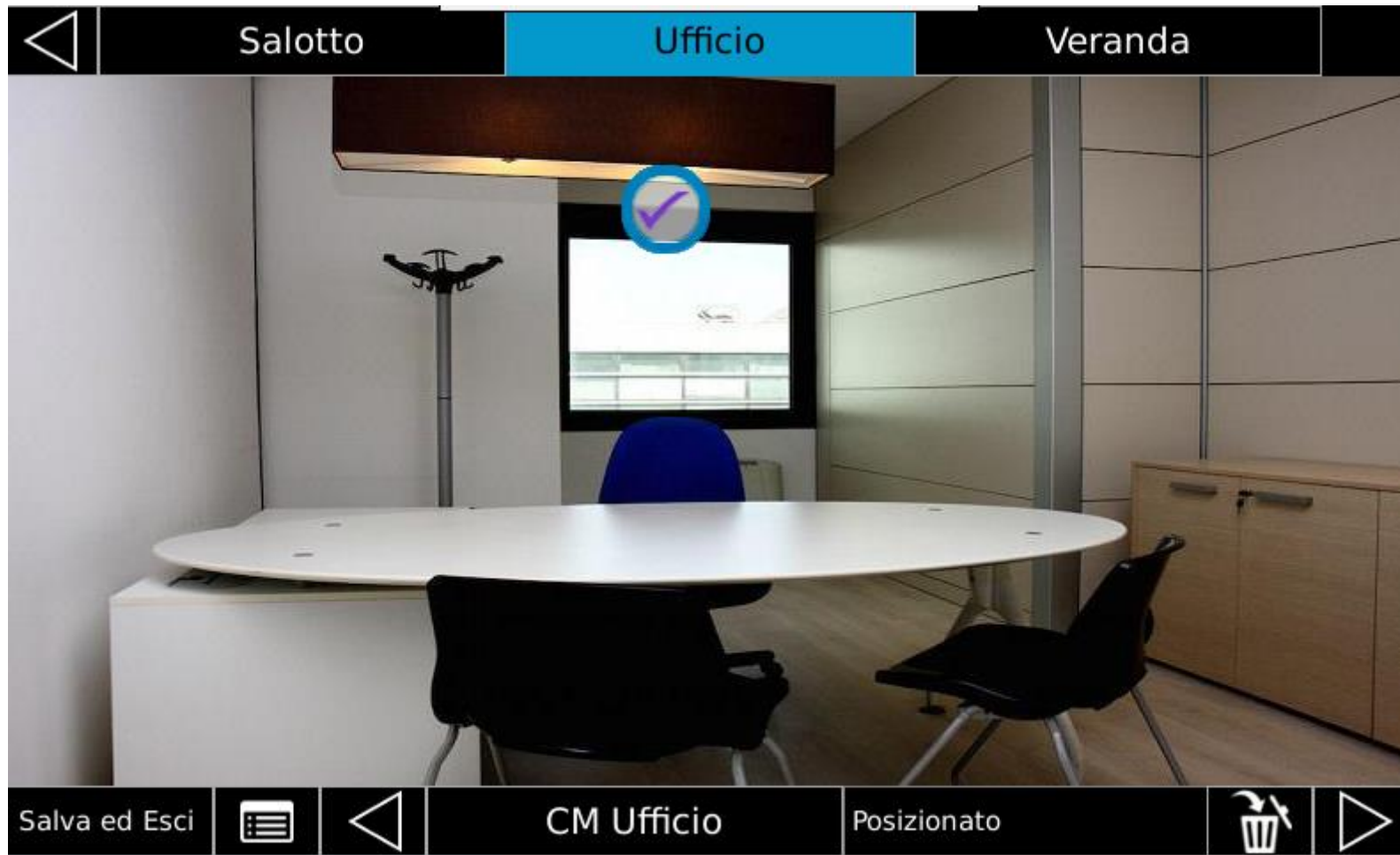

PROGRAMMAZIONE DELLA MAPPA

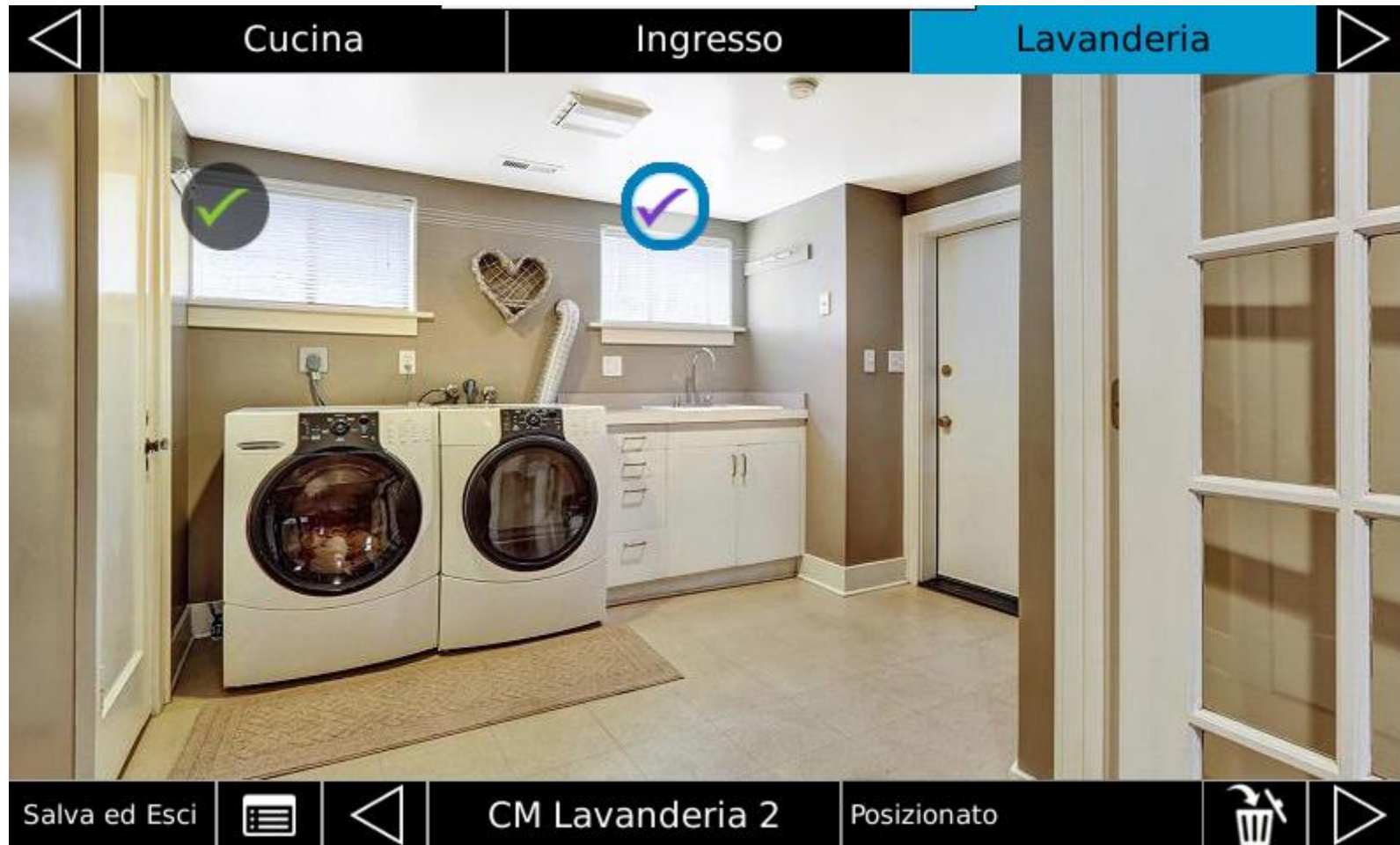

PROGRAMMAZIONE DELLA MAPPA

◀ Cucina **Ingresso** Lavanderia ▶

🚪 Toccare la zona da configurare:

Portone Ingresso	✓	CM Ufficio	✓
Radar Cucina	✓	CM Lavanderia 1	✓
CM Cucina	✓	CM Lavanderia 2	✓
Radar Veranda	✓		
CM Veranda	✓		

Annulla    Scenari

Salva ed Esci  ◀ Luci Ambiente Posizionato  ▶

PROGRAMMAZIONE DELLA MAPPA

cucina prova Cucina **Ingresso** ▶

 Toccare lo scenario da configurare:

 Luci Ambiente	X	VENTOLA CUCINA	X
Apri Cannello	X		
TAPPAREL. CHIUDI	X		
TAPPAREL. APRI	X		
VENTOLA SALA	X		

Annulla   Zone

Salva ed Esci  ◀ Luci Ambiente Non Posizionato. Tocca lo schermo ▶

PROGRAMMAZIONE DELLA MAPPA





ABILITIAMO LA VISUALIZZAZIONE DELLA MAPPA

ABILITIAMO LA VISUALIZZAZIONE DELLA MAPPA GRAFICA



MENU -> IMPOSTAZIONI



MENU -> IMPOSTAZIONI -> TASTIERA



MENU -> IMPOSTAZIONI -> TASTIERA -> CORNICE FOTO



Grazie