

Oggetto: **Centrale MIDYA cod. 11.902**

Software di programmazione centrali 2012 (vers. 4.0)

Timoteo XT-W Outdoor 868 MHz (2IR + MW) cod. 61.046

Timoteo XT-W Outdoor (2IR + MW) cod. 61.048



A partire dalla prima settimana di dicembre p.v. saranno disponibili e quindi ordinabili i dispositivi in oggetto:

COMBIVOX / Midya

Nuova centrale di allarme GSM concepita per soddisfare esigenze di piccoli impianti di sicurezza. Gestisce **6 zone** (5 in centrale + 1 disponibile in tastiera) per **3 aree**.

Dotata di comunicatore GSM integrato per l'invio di messaggi di allarme in fonia, SMS e digitali (Contact ID).

I messaggi vocali sono personalizzabili per evento (**max 6**), area (**max 3**) e zona (**max 6**).

I codici Utenti sono **16 (8 da tastiera e 8 da chiave)** con differenti livelli di autorità e sul BUS RS485 possono essere collegati:

- 1 tastiera (Unica, Flexa o Sohle);
- 2 sirene (da esterno e da interno);
- 2 lettori di chiave di prossimità

La centrale è dotata di **2 uscite** (1 OC e 1 a relè) e gli eventi memorizzabili in archivio sono **max 512**.

Il prezzo di listino della centrale è stato fissato in **€ 389,00 Iva esclusa**

SOFTWARE DI PROGRAMMAZIONE CENTRALI 2012 vers 4.0

Sulla nuova versione del software di programmazione delle centrali 2012 **vers. 4.0**, sono state introdotte le seguenti migliorie:

- Programmazione della nuova centrale Midya (**vedi allegato 1**);
- Campo note per i numeri telefonici programmati sul Comunitore telefonico sia Funzione trasmittente che Funzione ricevente, presente su tutte le centrali 2012 (**vedi allegati 2-3**);
- Possibilità di programmare le **Sirene wireless codice 61.021/61.023** sulle centrali Wilma codici **70.134/70.135/70.136/11.875/11.869** aggiornando il firmware delle stesse alla **versione 2.0**, **purché il ricevitore integrato nella Wilma abbia la versione firmware dalla 1.1 in poi (vedi allegati 4-5)**;
- Segnalazione del ritardo ingresso e del ritardo uscita delle centrali Wilma tramite la sirena piezo interna (**vedi allegato 6**).

TIMOTEO XT-W OUTDOOR 868 MHz (2IR + MW) cod. 61.046

Rivelatore volumetrico radio, per uso esterno, a tripla tecnologia (2 PIR + MW) **Pet immunity**, con integrato il modulo di trasmissione wireless bidirezionale 868 MHz multicanale.

La frequenza della microonda è di 10,525 GHz e i tre fasci di rilevamento sono orientabili

permettendo di ottenere una copertura orizzontale di 150° (**l'apertura del fascio è di 60°**) e il fascio PIR inferiore è regolabile in verticale in modo da ottenere un range di copertura **da 3 m a 12 m**.

L'assorbimento del rivelatore è di 10 µA in stand-by e di 35 mA in trasmissione.

Le dimensioni del sensore sono (L x H x P): 95 x 230 x 70 mm e il tipo di fissaggio può essere a parete tramite staffa in acciaio inox in dotazione o su palo tramite staffe in acciaio inox **non fornite (codice 59.935)**.

Il prezzo di listino del rivelatore è stato fissato in **€ 279,00 Iva esclusa**

TIMOTEO XT OUTDOOR (2IR + MW) cod. 61.048

Rivelatore volumetrico, per uso esterno, a tripla tecnologia (2 PIR + MW) **Pet immunity** dotato della funzione di **antimascheramento a infrarossi attivi**.

La frequenza della microonda è di 24 GHz e i tre fasci di rilevamento sono orientabili permettendo di ottenere una copertura orizzontale di 170° (**l'apertura del fascio è di 85°**) e il fascio PIR inferiore è regolabile in verticale in modo da ottenere un range di copertura **da 3 m a 18 m**.

L'assorbimento del rivelatore è di 20 mA e le sue dimensioni sono (L x H x P): 95 x 230 x 70 mm.

Il tipo di fissaggio può essere a parete tramite staffa in acciaio inox in dotazione o su palo tramite staffe in acciaio inox **non fornite (codice 59.935)**.

Il prezzo di listino del rivelatore è stato fissato in **€ 179,00 Iva esclusa**

Desideriamo segnalarvi che sul sito internet della Combivox (www.combivox.it) è sempre disponibile una versione aggiornata sia del catalogo sia di tutte le schede tecniche dei nostri prodotti.

Rimanendo a Vs. disposizione per eventuali chiarimenti cordialmente Vi salutiamo.

COMBIVOX Srl Unipersonale

Direzione Commerciale

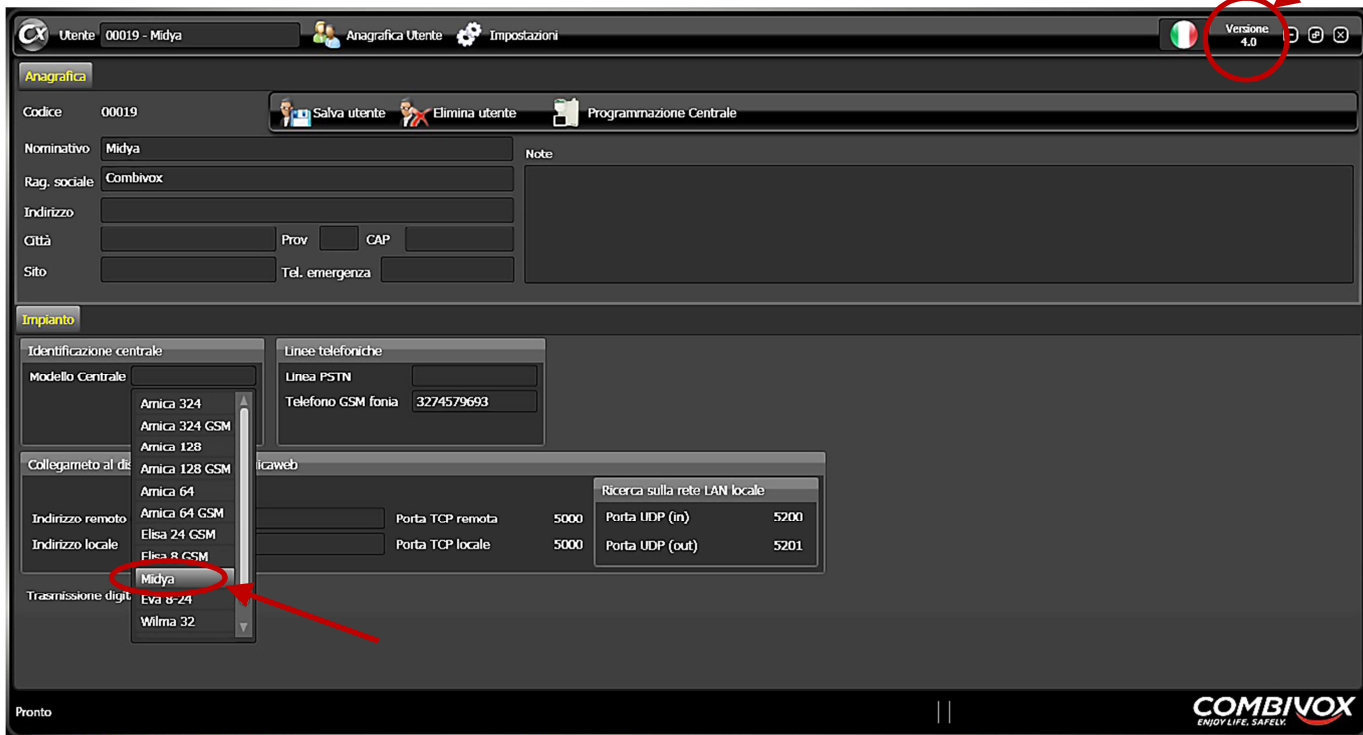

ALLEGATO 1

Con il software di programmazione centrali vers. 4.0 è possibile programmare le centrali MIDYA

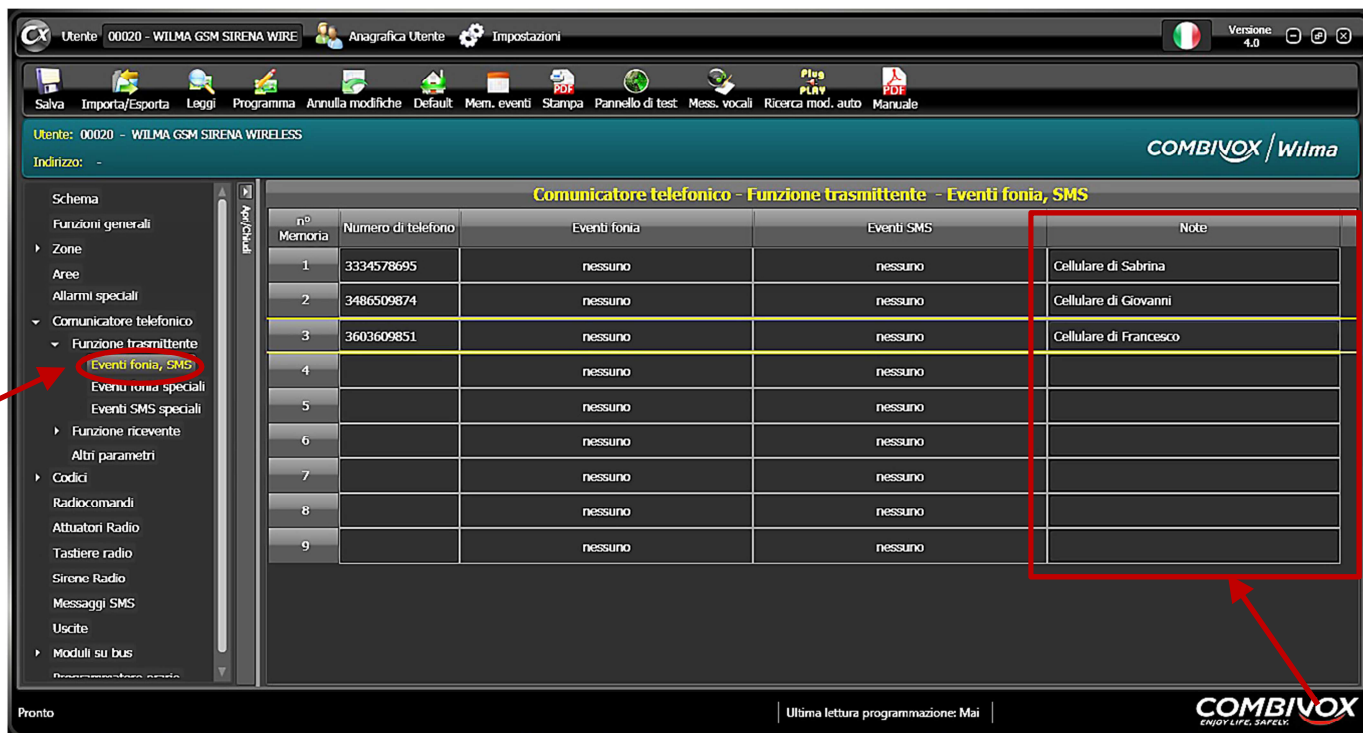

ALLEGATO 2

E' stato aggiunto un campo note per i numeri telefonici programmati sul Comunicatore Funzione trasmittente



ALLEGATO 3

E' stato aggiunto un campo note per i numeri telefonici programmati sul Comunicatore Funzione ricevente

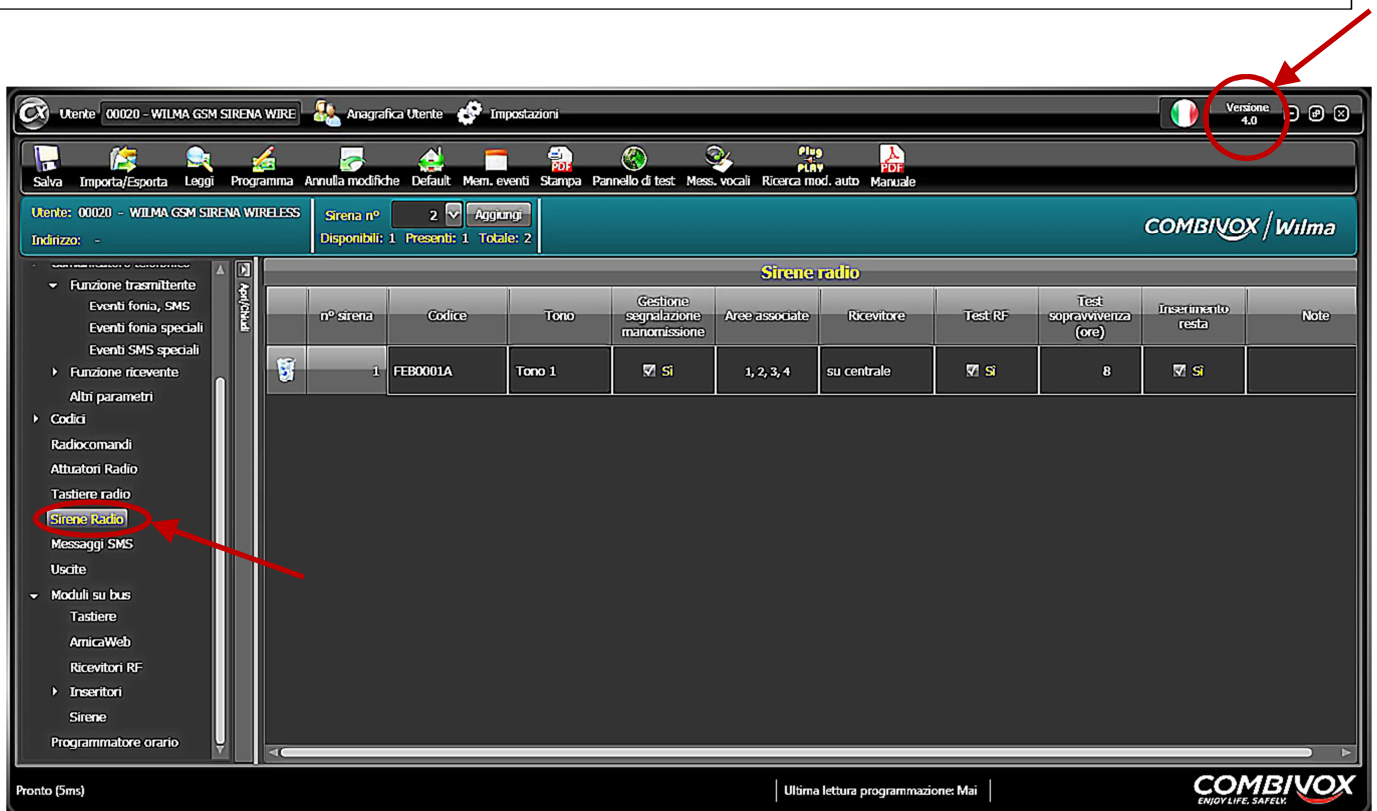

ALLEGATO 4

Con il software di programmazione centrali vers. 4.0 è possibile programmare sulle centrali WILMA, aggiornando il firmware alla versione 2.0 e con ricevitore versione da 1.1 in poi, le sirene wireless codici 61.021 - 61.023

Scheda WILMA lato componenti

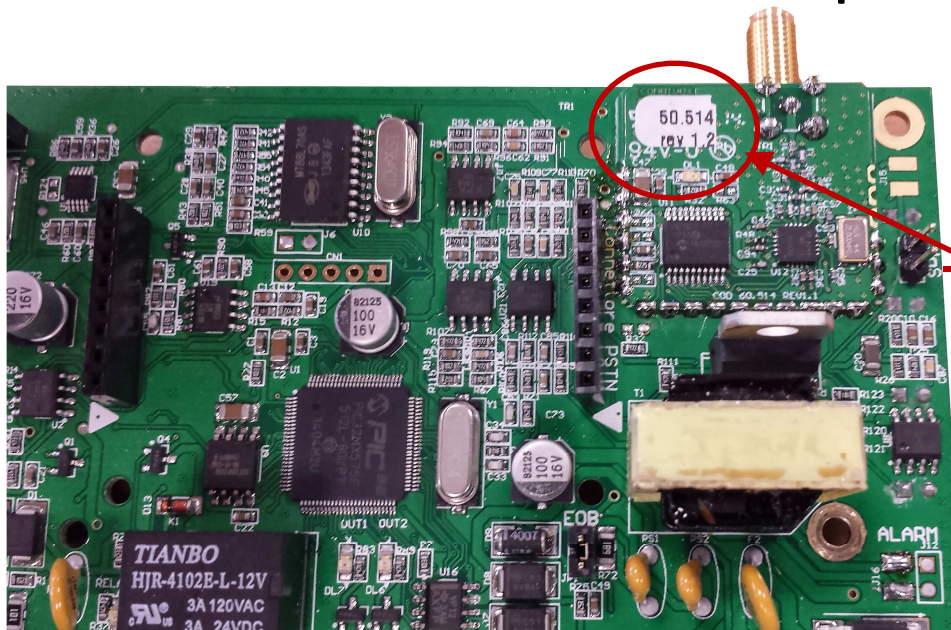

Adesivo identificativo revisione
firmware ricevitore radio WILMA

ALLEGATO 5

Identificazione revisione firmware ricevitore radio WILMA

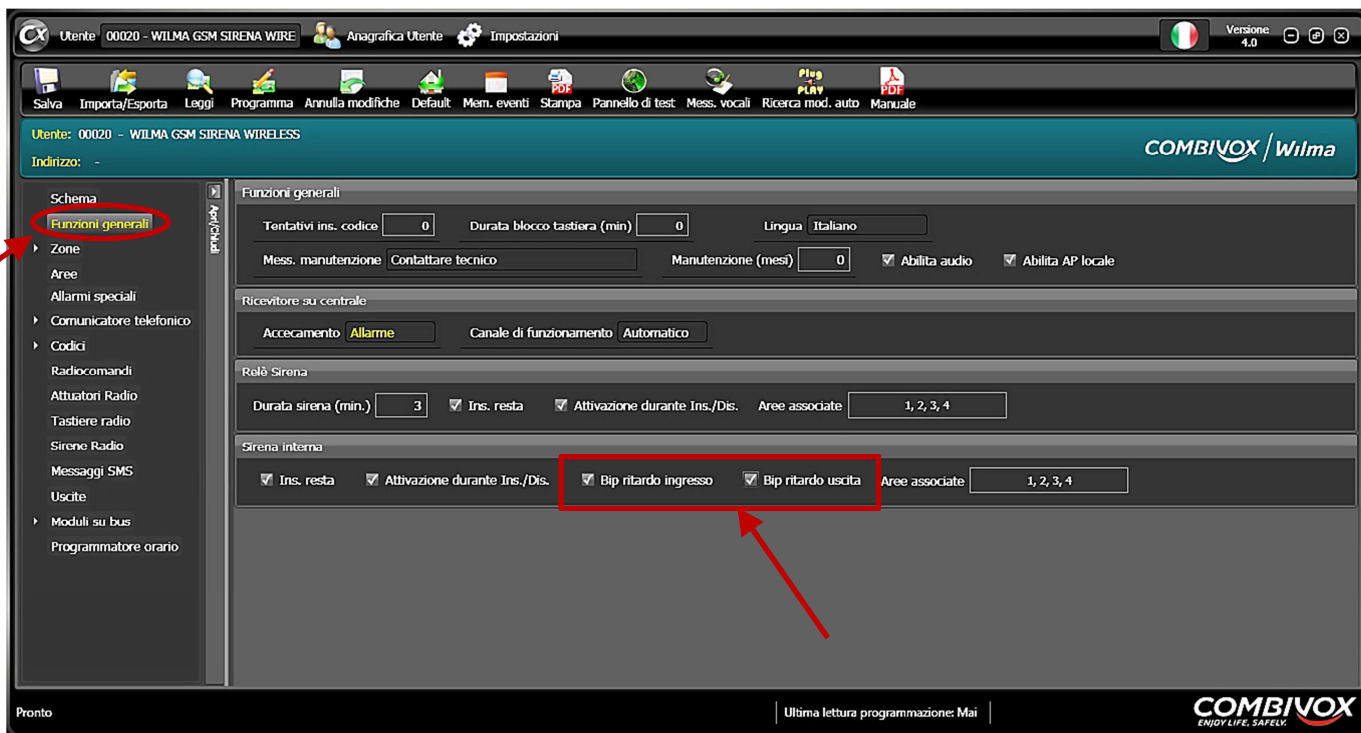

ALLEGATO 6

E' possibile programmare sulle centrali WILMA, aggiornando il firmware alla versione 2.0, il Bip da sirena piezo interna del ritardo ingresso e uscita