

# Kit SIMON + SAE16SF (cod. IIES02S)

## Collegamento tra scheda relè HERL030 e trasmettitore TX-16

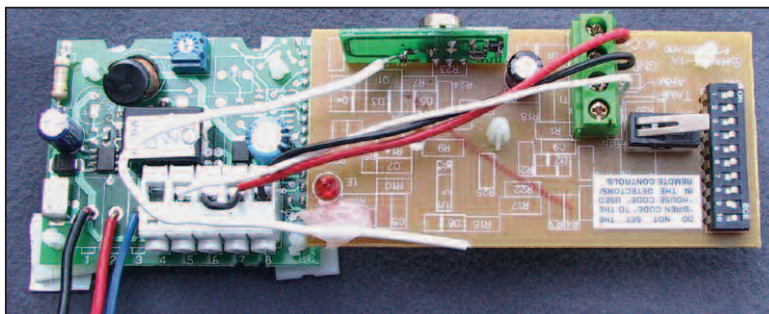

Scheda relè HERL030	Trasmettitore TX-16 (per SAE16SF)	Centrale SIMON
[1] filo nero terminato con faston		Al negativo della batteria 6V 3.2Ah della centrale insieme al faston nero della centrale
[2] filo rosso terminato con faston		Al positivo della batteria 6V 3.2Ah della centrale insieme al faston rosso della centrale
[3] filo blu o bianco		Al morsetto HWIN2
[4] non collegare		
[5]	Al morsetto ARM	
[6] e [7] collegati insieme	Al morsetto +VCC	
[8]	Al morsetto GND	

Per ulteriori dettagli sul collegamento tra le due schede e tra la scheda HERL030 e la centrale SIMON si veda la pag. 8 della Guida di installazione rapida (DT01048)

## Inserimento delle schede HERL030+TX-16 nell'involucro della centrale SIMON

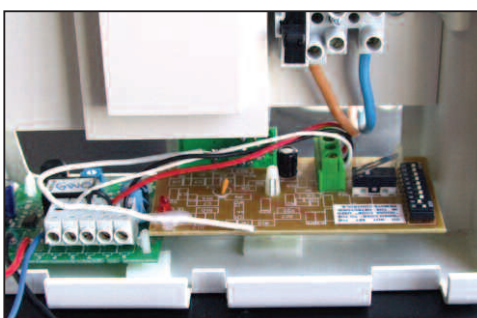

Utilizzare gli appositi distanziali dotati di biadesivo per fissare le due schede sul fondo dell'involucro della SIMON