



Controllo Accessi - Come aggiungere il modulo DS-K2M060 su terminale DS-K1T501SF da iVMS-4200

Controllo Accessi - Come aggiungere il modulo DS-K2M060 su terminale DS-K1T501SF da iVMS-4200

Descrizione:

Questo “how-to” identifica la procedura per aggiungere il secondo relè (tramite modulo DS-K2M060) ad un terminale DS-K1T501SF quando è utilizzato in modalità “stand-alone”. Viene successivamente mostrato un esempio pratico con logica di accesso “carta e impronta”.

- 1) **Operazioni preliminari:** impostare il DIP switch 2 del terminale su “1” e lasciare i rimanenti su “0”; impostare il DIP switch 1 del modulo su “1” e lasciare i rimanenti su “0”. Collegare il terminale al modulo aggiuntivo (si rimanda al manuale dettagliato dei prodotti per quanto concerne il cablaggio elettrico) e successivamente alimentare elettricamente i dispositivi (è possibile utilizzare lo stesso alimentatore, purché di sufficiente potenza erogata).
- 2) **Impostazione parametri collegamento RS485:** avviare il client iVMS-4200, importare il dispositivo DS-K1T501SF e cliccare su “configurazione remota” per entrare nella schermata di programmazione. Cliccare su “System” >> RS-485 e impostare i parametri come di seguito indicato. Al termine, cliccare su “Salva” per rendere operative le modifiche.

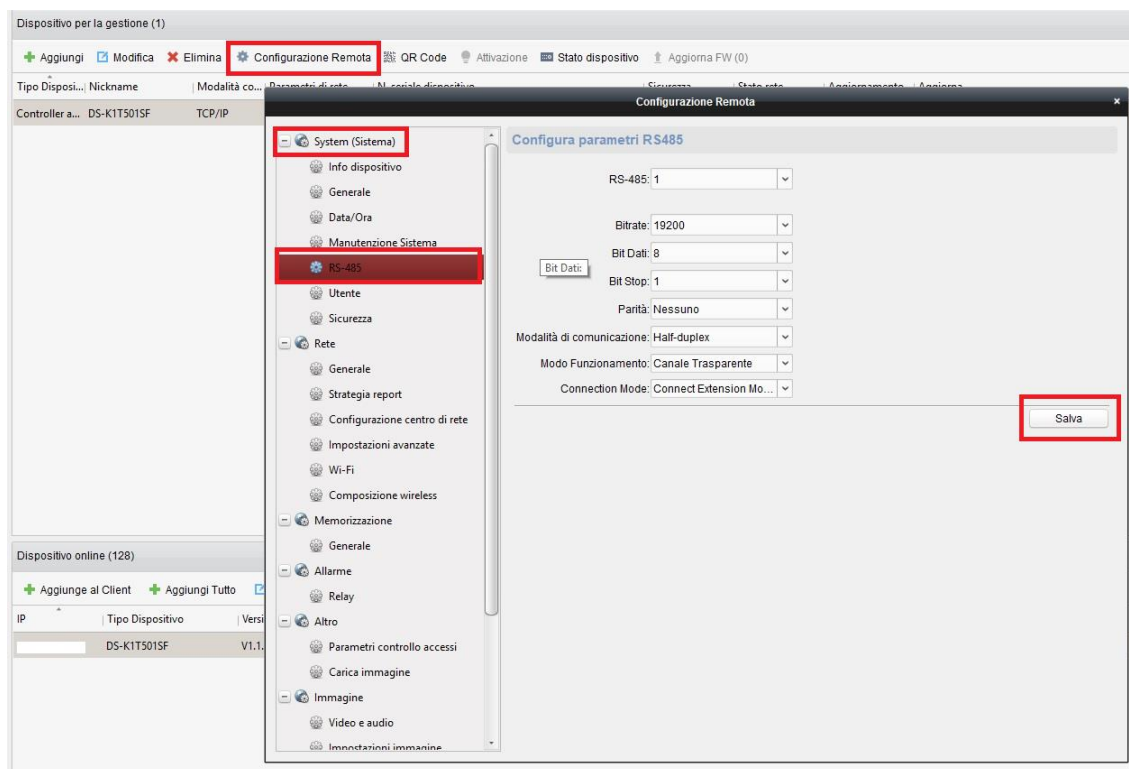

Hikvision Italy

Sede operativa: via Abruzzo 12, Z.I. San Giacomo - 31029 Vittorio Veneto TV
T +39 0438 6902 - info.it@hikvision.com - PEC hikvision@legalmail.it

Srl con socio unico - Società sottoposta a direzione e coordinamento di Hikvision Europe B.V.
Sede legale: via Fulvio Testi 113 - 20092 Cinisello Balsamo MI
Capitale sociale € 100.000,00 i.v. - Codice fiscale e P. IVA 07757250969
Numero Registro Imprese di Milano 07757250969 - Numero REA MI-1979859

3) Creazione persona: sul modulo “controllo accessi” creare un’organizzazione e poi cliccare su “aggiungi” e inserire nella scheda “Aggiungi persona” almeno i dati indicati come obbligatori (contrassegnati dall’asterisco di colore rosso). Nel caso in esame viene aggiunta una persona a cui viene associata una carta ed un’impronta acquisita mediante il terminale. Al termine cliccare su “ok” per chiudere la scheda e tornare al menu principale.

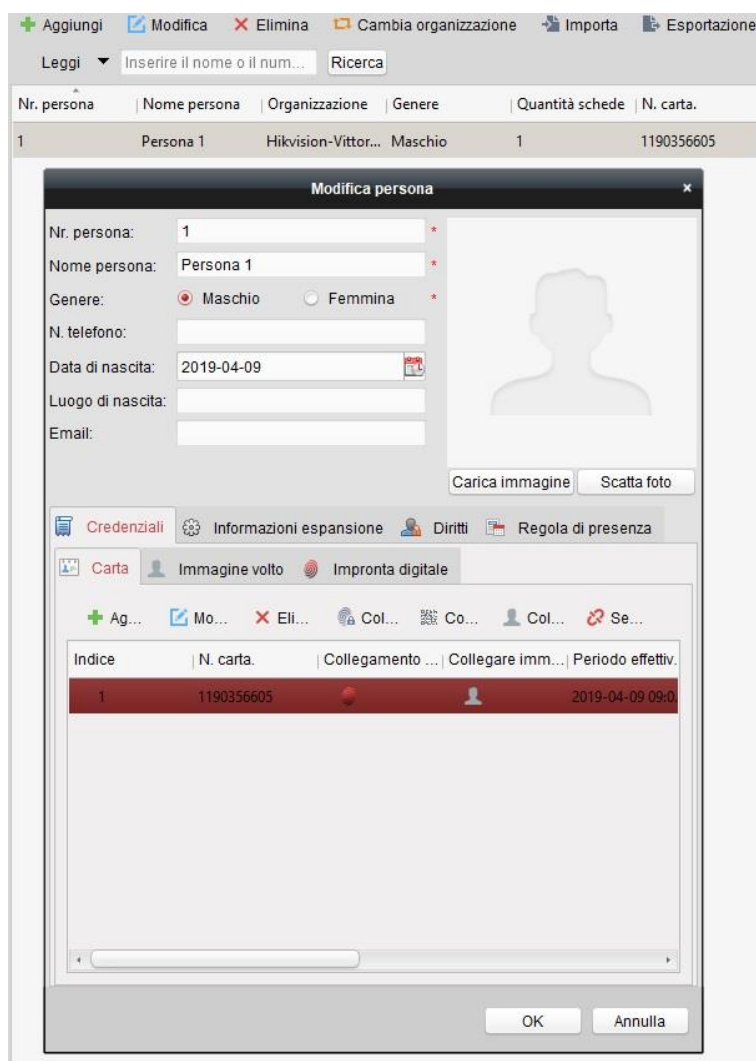

4) Creazione di un diritto: dal menu laterale del modulo “Controllo accessi” selezionare la terza voce corrispondente a “diritti”, quindi premere il tasto “aggiungi” per creare un nuovo diritto.

5) **Compilazione della scheda “aggiungi autorizzazione”**: compilare il campo “nome autorizzazione”, scegliere il modello di applicazione tra quelli presenti (o eventualmente crearne uno nuovo cliccando su “aggiungi modello”) e selezionare la persona dell’organizzazione e su quali dispositivi si debba impostare l’autorizzazione. Al termine cliccare su OK per chiudere la scheda.

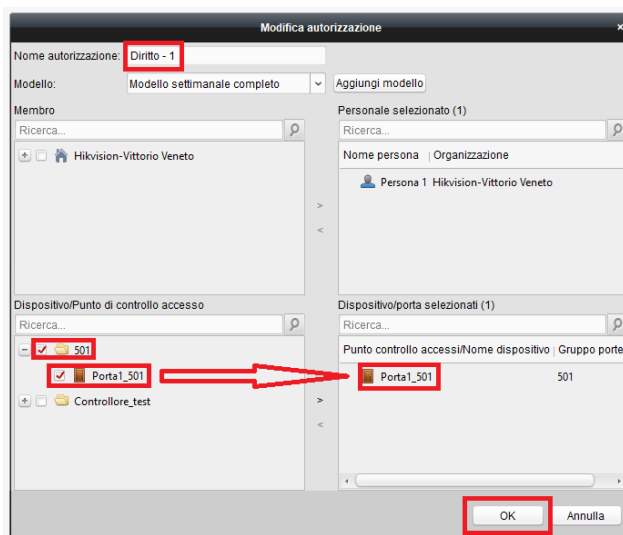

6) **Applicazione diritto**: cliccare su “applica ora”

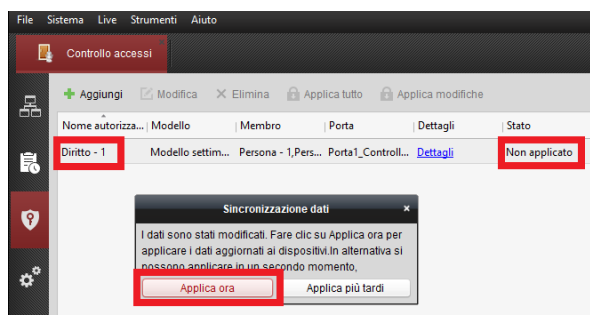

7) **Verifica corretta applicazione**: attendere il completamento dell’applicazione (avanzamento barra al 100%) e assicurarsi che il diritto venga applicato. Al termine cliccare su “chiudi” per terminare la procedura e rendere operativo il diritto.

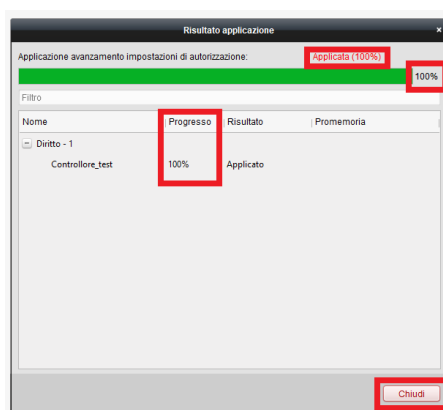

Hikvision Italy
 Sede operativa: via Abruzzo 12, Z.I. San Giacomo - 31029 Vittorio Veneto TV
 T +39 0438 6902 - info.it@hikvision.com - PEC hikvision@legalmail.it

Srl con socio unico - Società sottoposta a direzione e coordinamento di Hikvision Europe B.V.
 Sede legale: via Fulvio Testi 113 - 20092 Cinisello Balsamo MI
 Capitale sociale € 100.000,00 i.v. - Codice fiscale e P. IVA 07757250969
 Numero Registro Imprese di Milano 07757250969 - Numero REA MI-1979859

8) **Impostazione durata apertura varco:** selezionare il terminale ed il varco in esame (nel caso specifico nominato “Varco ingresso - 501”). Impostare il tempo (in secondi) dell’apertura del relè alla voce “tempo porta bloccata” e premere su “salva” in alto a destra.

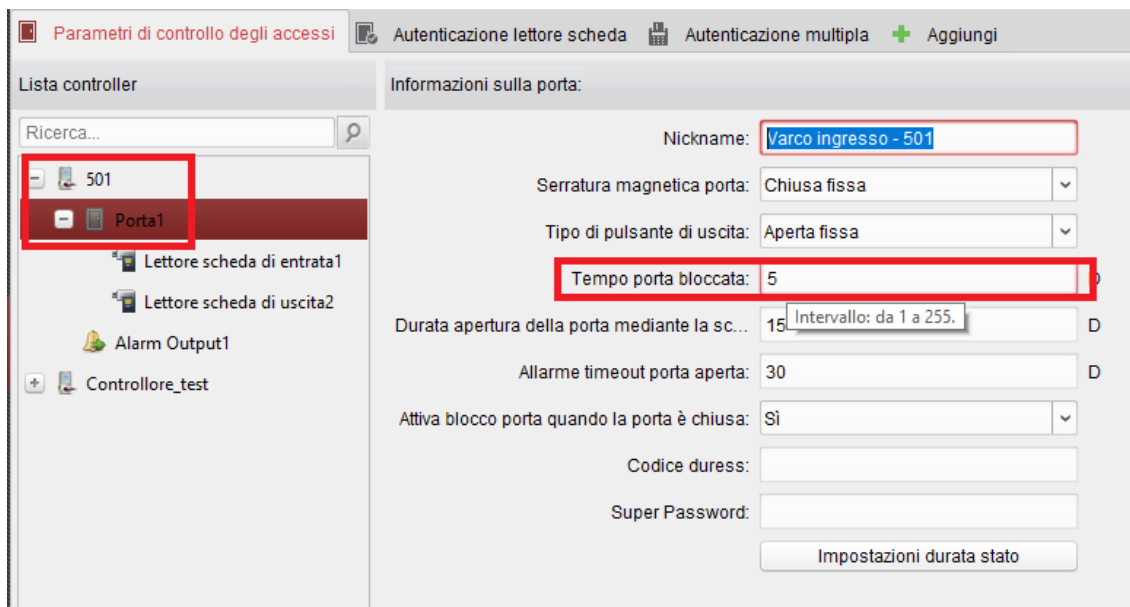

9) **Impostazione logica accesso varco:** sul sotto menu “autenticazione lettore scheda” selezionare il terminale ed il varco in esame (nel caso specifico, il “Lettore varco ingresso 501”), quindi selezionare sul template la modalità di accesso “carta e impronta”. Premere su “salva” in alto a destra per completare la procedura e applicare le modifiche.

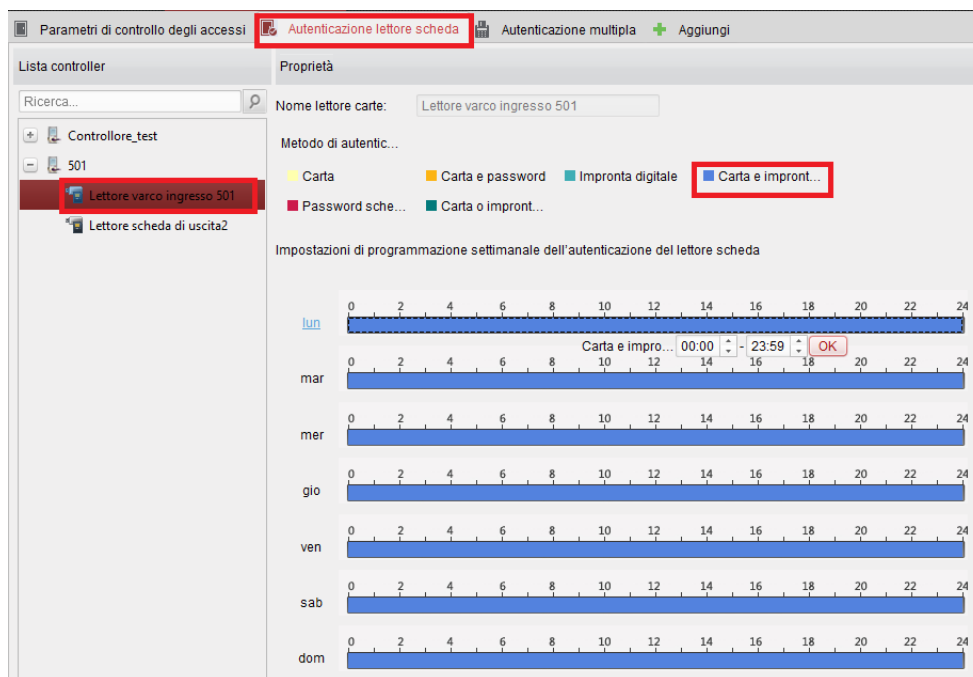

10) **Verifica accesso e attivazione relè aggiuntivo su modulo DS-K2M060:** aprire il menu “Monitor di stato” ed eseguire l’accesso al terminale mediante la combinazione di carta e impronta per verificare il corretto completamento dell’accesso.

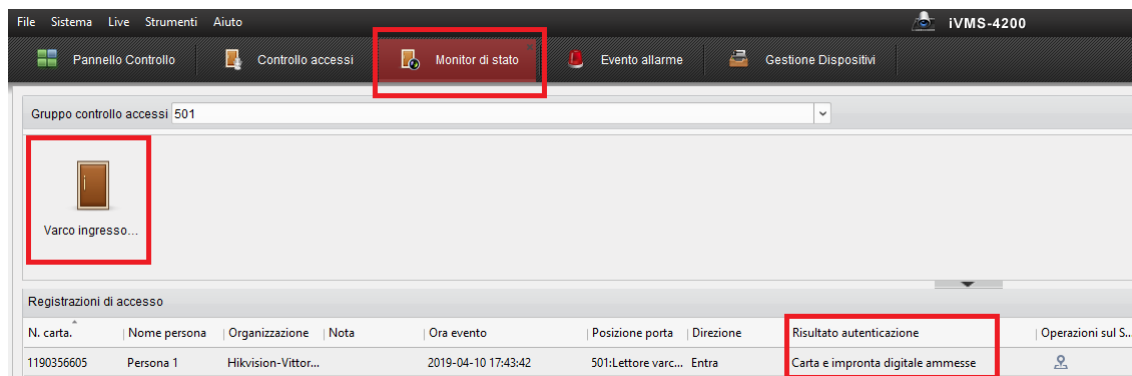

Il relè del modulo si attiva e il led corrispondente si accende di colore verde per la durata di apertura del varco, precedentemente impostata.



Hikvision Italy

Sede operativa: via Abruzzo 12, Z.I. San Giacomo - 31029 Vittorio Veneto TV
 T +39 0438 6902 - info.it@hikvision.com - PEC hikvision@legalmail.it

Srl con socio unico - Società sottoposta a direzione e coordinamento di Hikvision Europe B.V.
 Sede legale: via Fulvio Testi 113 - 20092 Cinisello Balsamo MI
 Capitale sociale € 100.000,00 i.v. - Codice fiscale e P. IVA 07757250969
 Numero Registro Imprese di Milano 07757250969 - Numero REA MI-1979859

HIKVISION

Hikvision Italy

Via Abruzzo, 12, Z.I. S. Giacomo – 31029 Vittorio Veneto

T +39 0438 6902 – F +39 0438 690299

Info.it@hikvision.com

Vittorio Veneto | Roma | Milano | Bologna | Napoli | Bari