

Controllo Accessi - Come utilizzare il terminale DS-K1T501SF come lettore su un controllore DS-K260x

Descrizione:

Questo “how-to” identifica la procedura per configurare ed utilizzare il terminale DS-K1T501SF come lettore acquisito e gestito da un controllore (ad esempio DS-K2602 o DS-K2604).

1) Operazioni preliminari: collegare il terminale al controllore (si rimanda al manuale dettagliato dei prodotti per quanto concerne il cablaggio elettrico). Nota importante: la comunicazione tra DS-K1T501SF avviene mediante protocollo Wiegand, pertanto è necessario impostare il DIP switch 6 del modulo su “1” e lasciare i rimanenti su “0”.

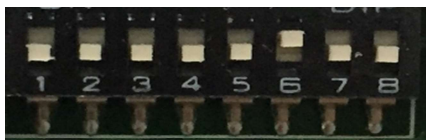

2) Creazione persona: utilizzando iVMS4200 (da versione 2.8.2.2 a successive), servendosi del modulo “controllo accessi”, creare un’organizzazione e poi cliccare su “aggiungi” e inserire nella scheda “Aggiungi persona” almeno i dati indicati come obbligatori (contrassegnati dall’asterisco di colore rosso). Nel caso in esame viene aggiunta una persona a cui viene associata una carta ed un’impronta acquisita mediante il terminale. Al termine cliccare su “ok” per chiudere la scheda e tornare al menu principale.

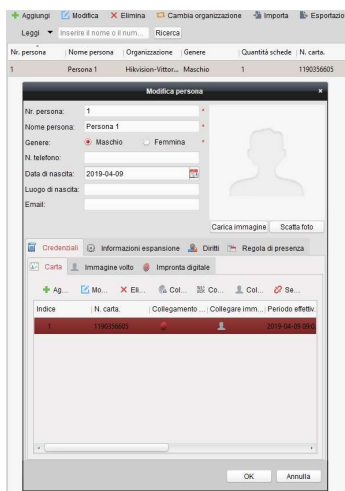

3) **Creazione di un diritto:** dal menu laterale del modulo “Controllo accessi” selezionare la terza voce corrispondente a “diritti”, quindi premere il tasto “aggiungi” per creare un nuovo diritto.

4) **Compilazione della scheda “aggiungi autorizzazione”:** compilare il campo “nome autorizzazione”, scegliere il modello di applicazione tra quelli presenti (o eventualmente crearne uno nuovo cliccando su “aggiungi modello”) e selezionare la persona dell’organizzazione e su quali porte del controllore si debba impostare l’autorizzazione. Al termine cliccare su OK per chiudere la scheda.

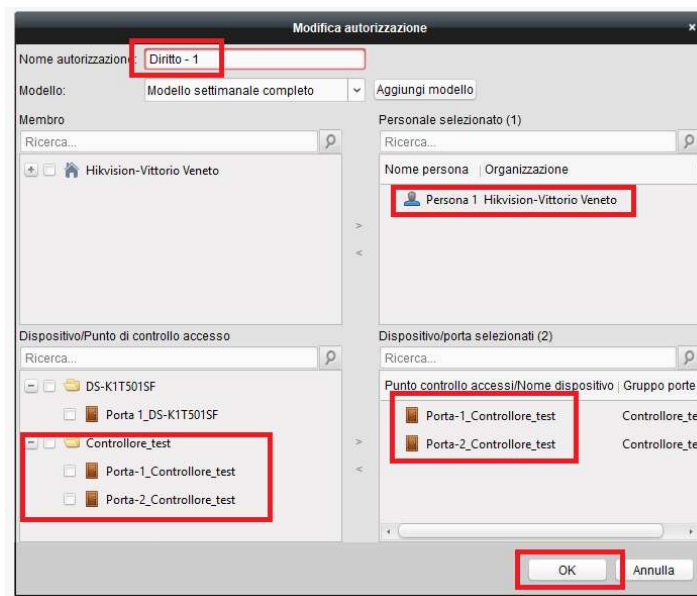

5) **Applicazione diritto:** cliccare su “applica ora”

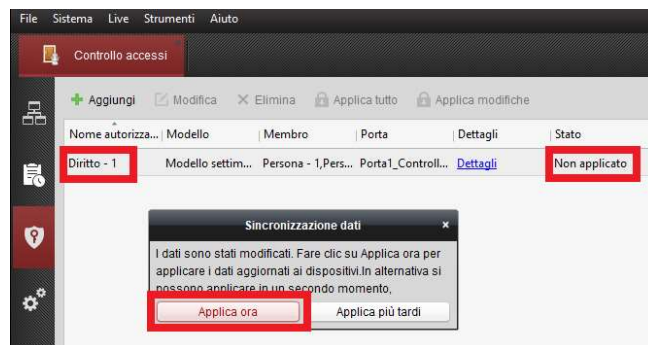

6) **Verifica corretta applicazione:** attendere il completamento dell'applicazione (avanzamento barra al 100%) e assicurarsi che il diritto venga applicato. Al termine cliccare su "chiudi" per terminare la procedura e rendere operativo il diritto.

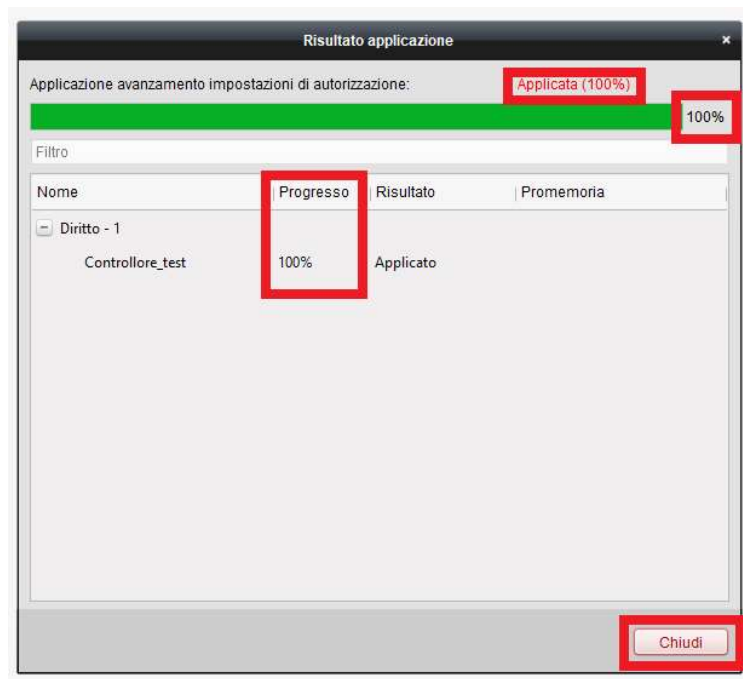

7) **Impostazione durata apertura varco:** selezionare il controller ed il varco in esame (nel caso specifico il numero 2, nominato "Porta-2"). Impostare il tempo (in secondi) dell'apertura del relè alla voce "tempo porta bloccata" e premere su "salva" in alto a destra.

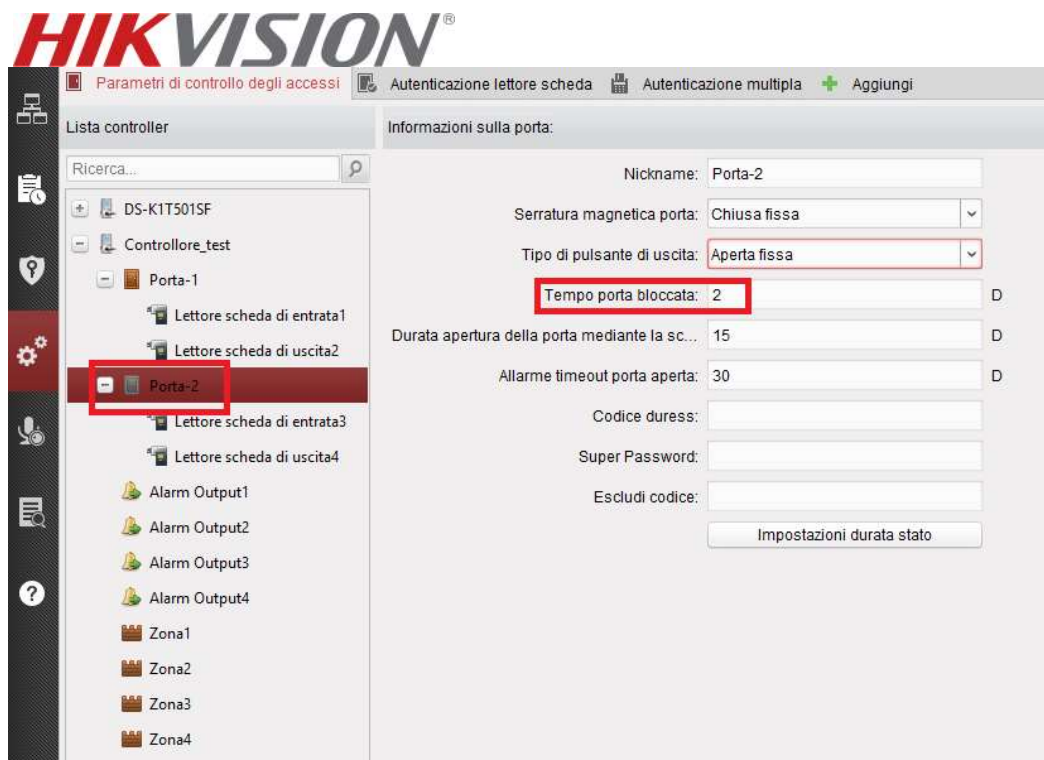

8) Impostazione logica accesso varco: sul sotto menu “autenticazione lettore scheda” selezionare il controller ed il lettore in esame (nel caso specifico, il “lettore scheda di entrata3”), quindi selezionare una modalità di accesso (ad esempio “carta e impronta”). Premere su “salva” in alto a destra per completare la procedura e applicare le modifiche. **Al fine di rendere operative le impostazioni, la logica di accesso varco deve essere replicata identicamente anche sul terminale.**

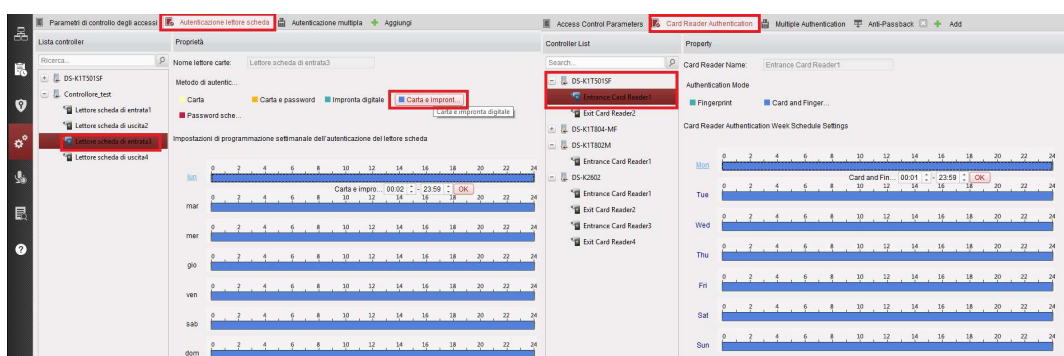

HIKVISION[®]

