

## Controllo Accessi – Come acquisire le impronte per il terminale DS-K1T804-MF tramite iVMS-4200 o in modalità stand-alone

### Descrizione:

Questo “how-to” identifica la procedura da seguire per acquisire un’impronta via iVMS-4200 ed associarla ad una persona in un terminale DS-K1T804-MF.

Versione FW terminale: V. 1.1.2 Build 181117 o successive

Tipo registratore impronte: DS-K1F820-F (USB)

Versione software iVMS-4200 v3.3.0.7 o successive

**1) Registrazione impronta via terminale:** attivare ed importare su client il terminale, successivamente dal menu “person” creare una persona e premere sulla sezione “fingerprint” per aggiungere un’impronta. Nella schermata “add” scegliere “remote” e selezionare il device DS-K1T804-MF. Per avviare la procedura, premere su “start” e seguire la voce guida del terminale (la pressione del dito deve essere fatta **due** volte secondo le istruzioni ricevute).

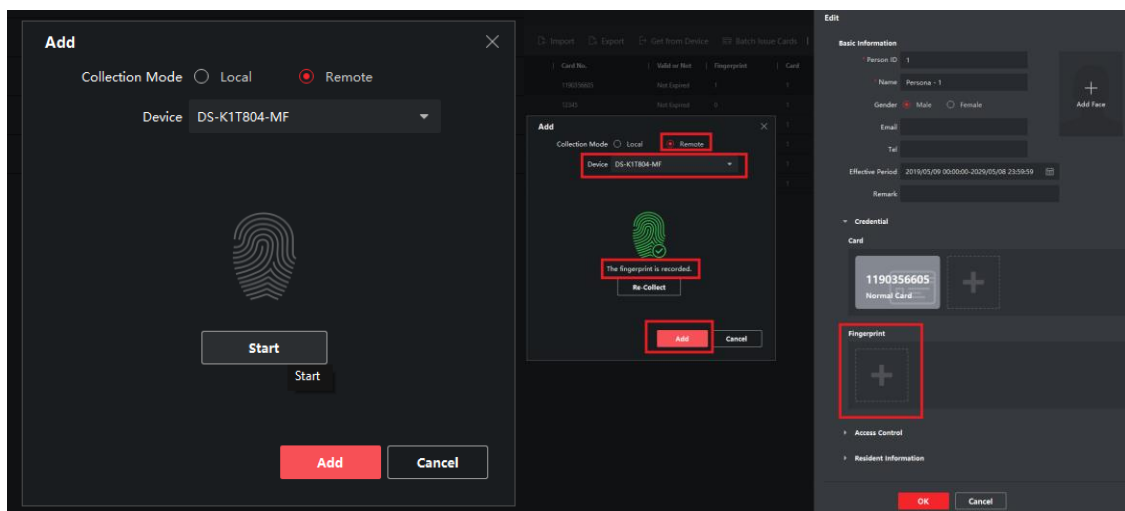

Al termine, l’impronta viene aggiunta alla persona, premere quindi il tasto “OK” per tornare al menu di programmazione principale.

2) **Registrazione impronta via dispositivo USB DS-K1F820-F:** collegare il dispositivo ad una presa USB del PC, attivare ed importare su client il terminale, successivamente dal menu “person” creare una persona e premere sulla sezione “fingerprint” per aggiungere un’impronta. Nella schermata “add” scegliere “local” e dal menu a tendina selezionare il registratore di impronte.

Per avviare la procedura, premere su “start” e seguire le istruzioni a monitor (la pressione del dito deve essere fatta tre volte secondo le istruzioni ricevute).

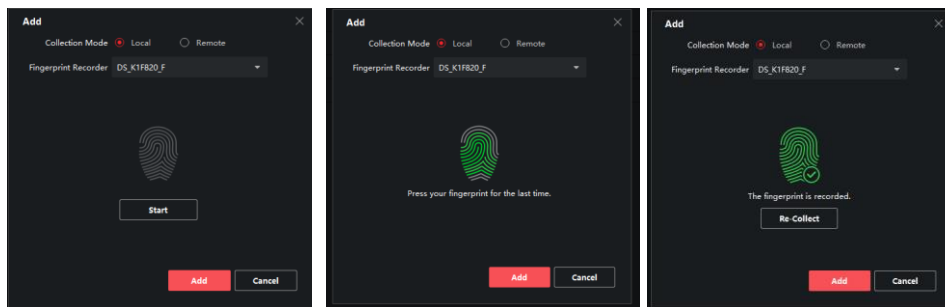

Al termine, l’impronta viene aggiunta alla persona, premere quindi il tasto “OK” per tornare al menu di programmazione principale.

3) **Registrazione impronta via tastiera/display (funzionalità stand-alone):** qualora si desiderasse utilizzare il terminale in modalità stand-alone, con programmazione unicamente locale, accedere al menu locale, inserendo la password precedentemente generata ed impostata in fase di attivazione. Creare un nuovo utente e premere su “register” per acquisire una o più nuove impronte che risultano quindi automaticamente associate all’utente.

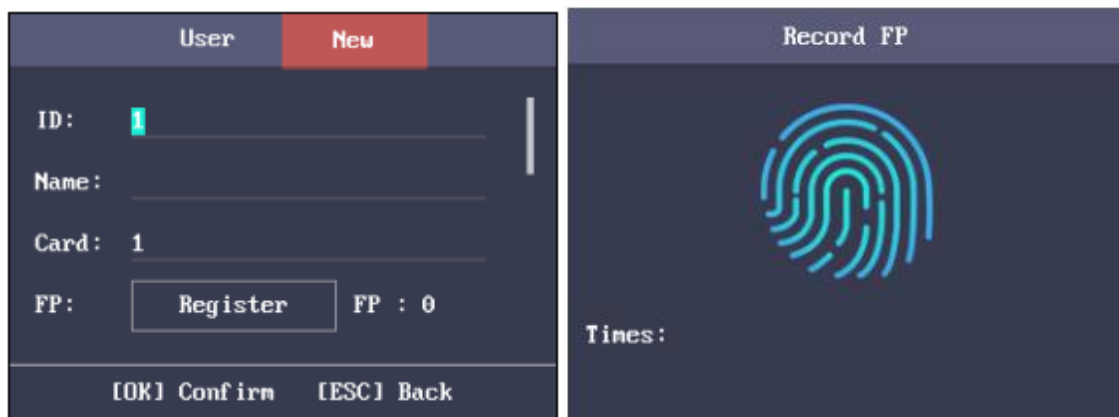

4) **Importazione informazioni da terminale via iVMS4200.** È possibile importare gli utenti registrati direttamente sul terminale usando il comando “Get from Device” dal menu “Person” e selezionando il terminale DS-K1T804-MF.

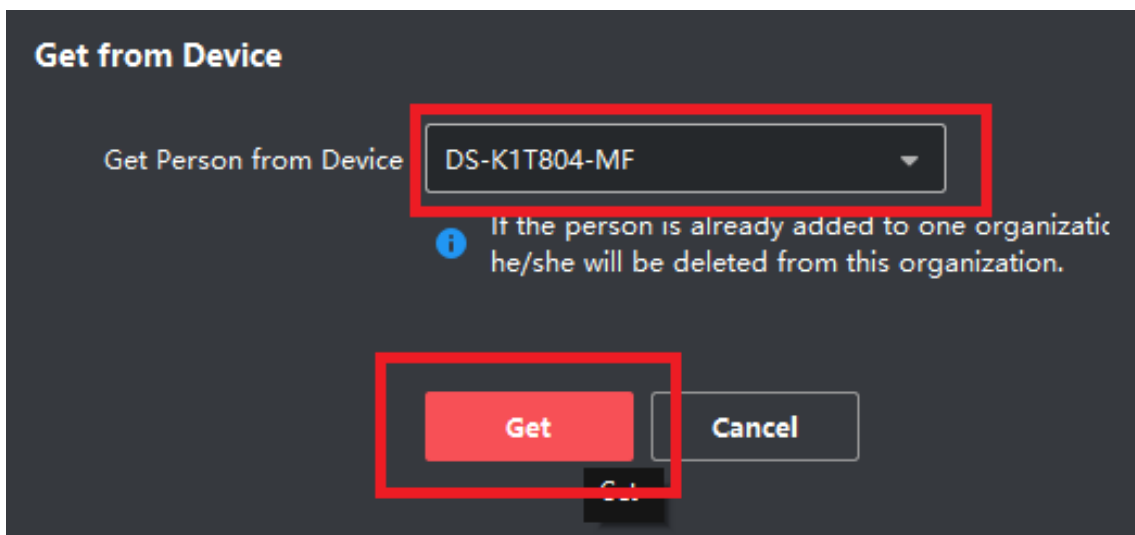
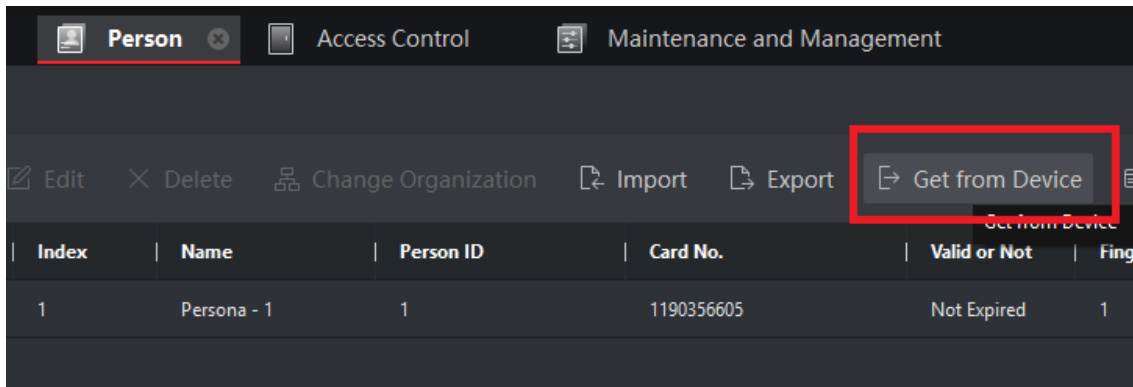

Il client importa il nome, la/e carta/e eventualmente associata/e e la/le impronta/e registrate in locale.

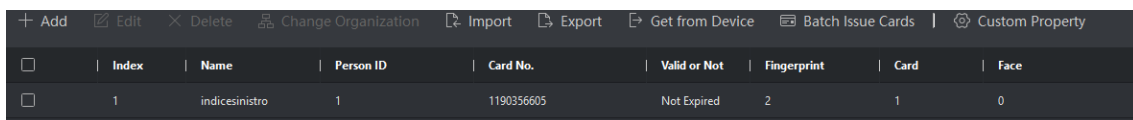

È quindi possibile proseguire la programmazione in modalità standard via iVMS-4200.