

Modulo IP100, internet ed indirizzo dinamico

Per installare e configurare il IP100, nel caso di collegamento con indirizzo dinamico, è necessario il seguente materiale software/hardware:

- Computer con accesso ad internet (per l'accesso remoto)
- Router
- Cavo seriale a 4 piedini per collegare il modulo alla centrale (fornito con il modulo IP100)
- Cavo Ethernet CAT-5
- Software Paradox IP Exploring Tools

SITO PARADOXMYHOME - DDNS PARADOXMYHOME PER COLLEGARE I MODULI IP100 CON INDIRIZZO INTERNET DINAMICO.

Per poter effettuare il collegamento via Internet (da Applicazione o da Browser) con un sistema Paradox, in presenza di un indirizzo dinamico, occorre prima di tutto registrarsi nel DDNS Paradoxmyhome, messo gratuitamente a disposizione dal costruttore.

Collegarsi a: www.paradoxmyhome.com

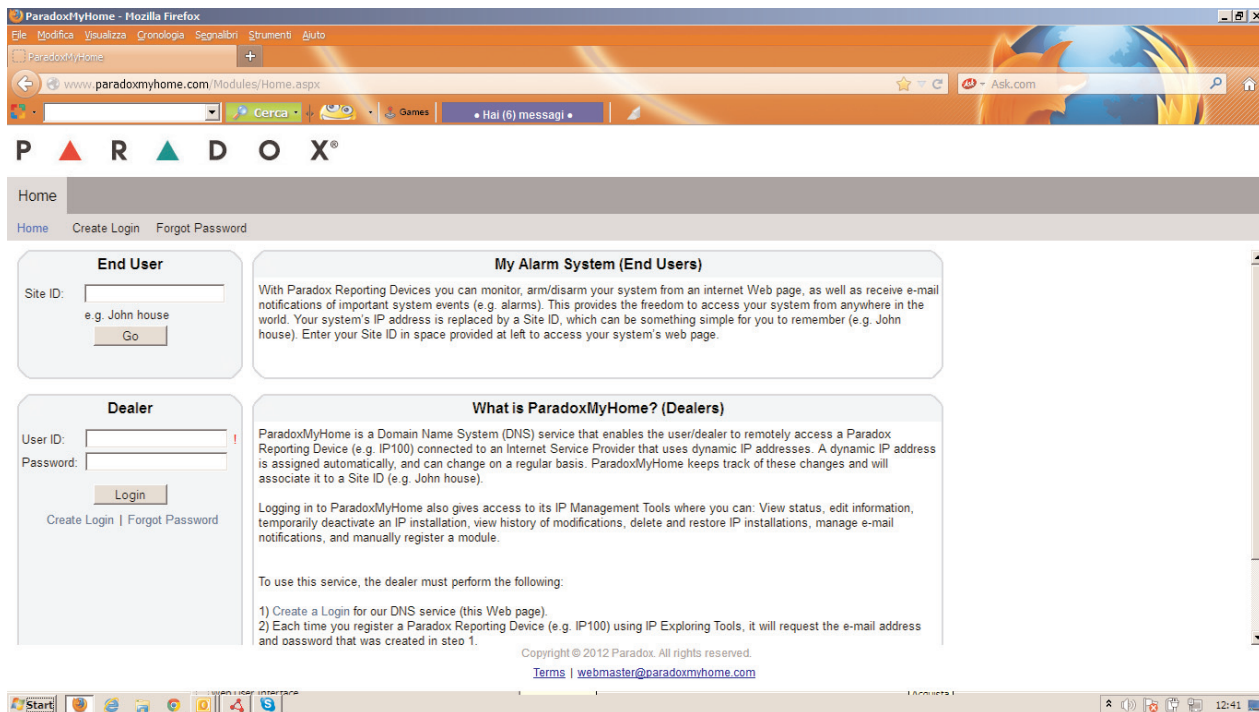

La registrazione deve essere fatta come Dealer (Installatore). Un installatore può registrare un numero non definito di moduli IP100 e verificarne la loro funzionalità.

Cliccare su *Create Login*

Seguire le indicazioni , richiederanno il vostro indirizzo di posta elettronica che diverrà il vostro User ID quando vi collegherete per controllare lo stato dei vostri moduli IP100 registrati:

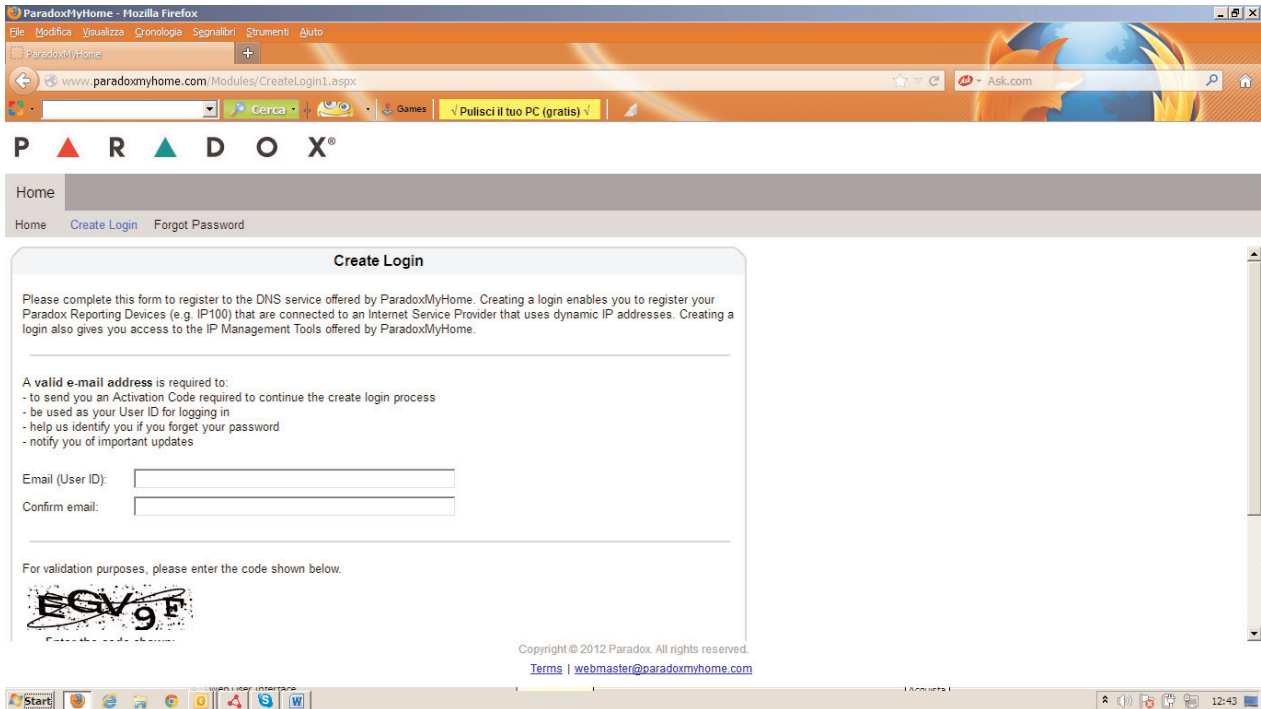

Please complete this form to register to the DNS service offered by ParadoxMyHome. Creating a login enables you to register your Paradox Reporting Devices (e.g. IP100) that are connected to an Internet Service Provider that uses dynamic IP addresses. Creating a login also gives you access to the IP Management Tools offered by ParadoxMyHome.

A valid e-mail address is required to:

- to send you an Activation Code required to continue the create login process
- be used as your User ID for logging in
- help us identify you if you forget your password
- notify you of important updates

Email (User ID):

Confirm email:

For validation purposes, please enter the code shown below.

Copyright © 2012 Paradox. All rights reserved.
[Terms](#) | webmaster@paradoxmyhome.com

Per creare il vostro Account dovrete completare l'operazione con l'Activation Code che verrà inviato, in pochi secondi, al vostro indirizzo di posta elettronica (lo stesso che poi rappresenterà il vostro User ID):

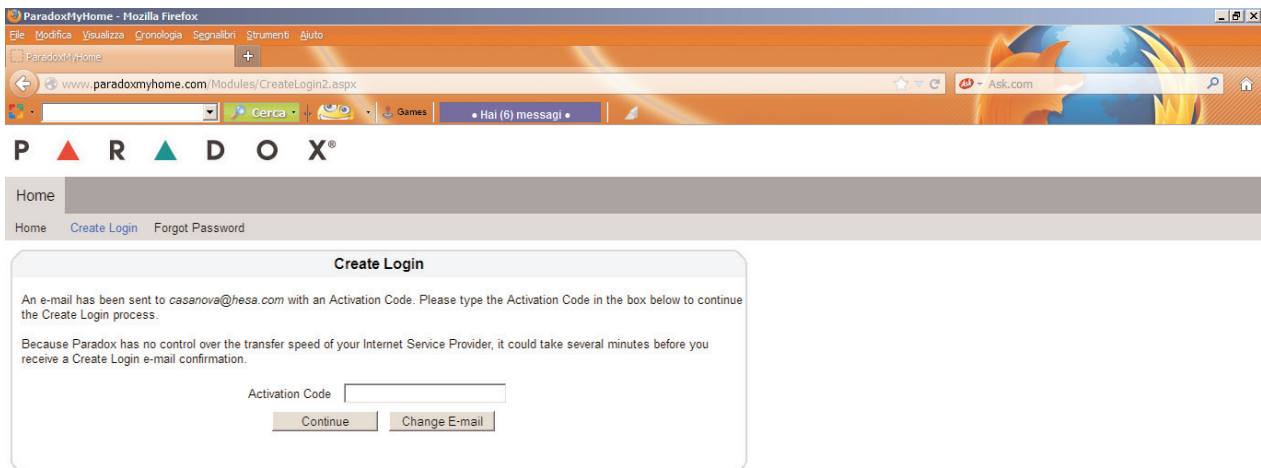

An e-mail has been sent to casanova@hesa.com with an Activation Code. Please type the Activation Code in the box below to continue the Create Login process.

Because Paradox has no control over the transfer speed of your Internet Service Provider, it could take several minutes before you receive a Create Login e-mail confirmation.

Activation Code

Verranno poi richieste delle informazioni complementari, che servono per eventuali comunicazioni da parte del gestore e la creazione di una vostra password personale:

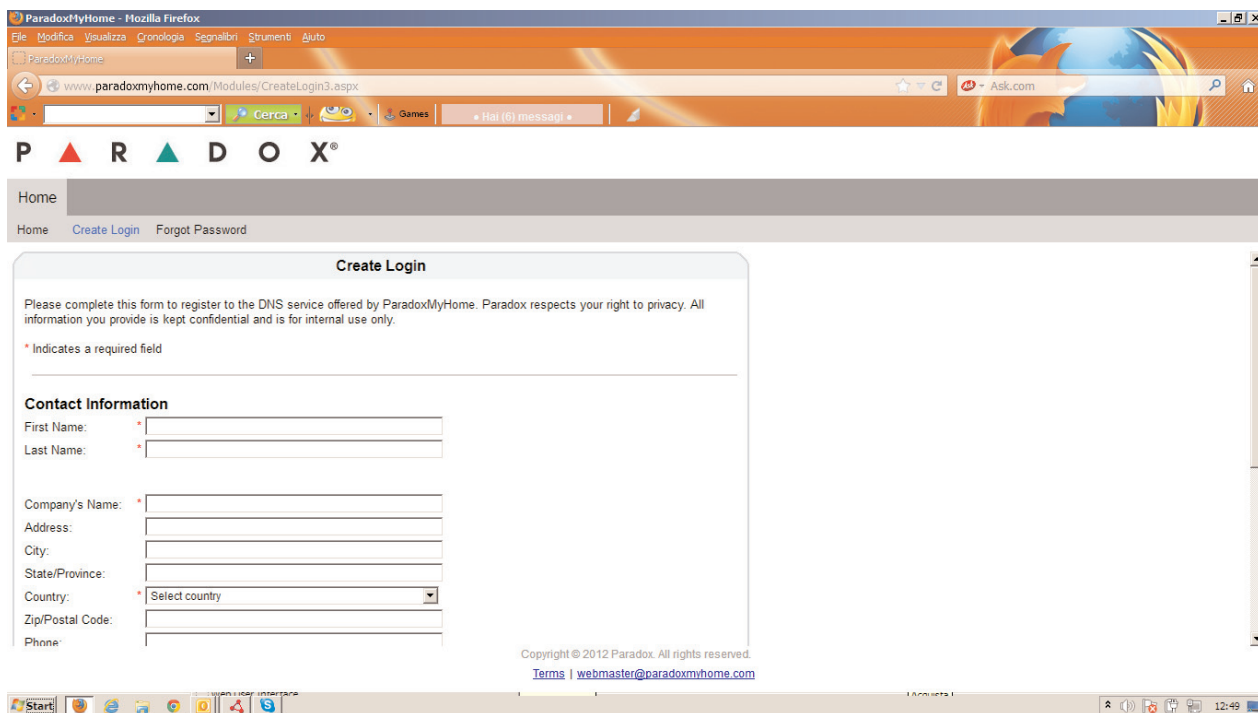

Al termine potrete già entrare nello spazio riservato a tutti i moduli IP100 che registrerete.

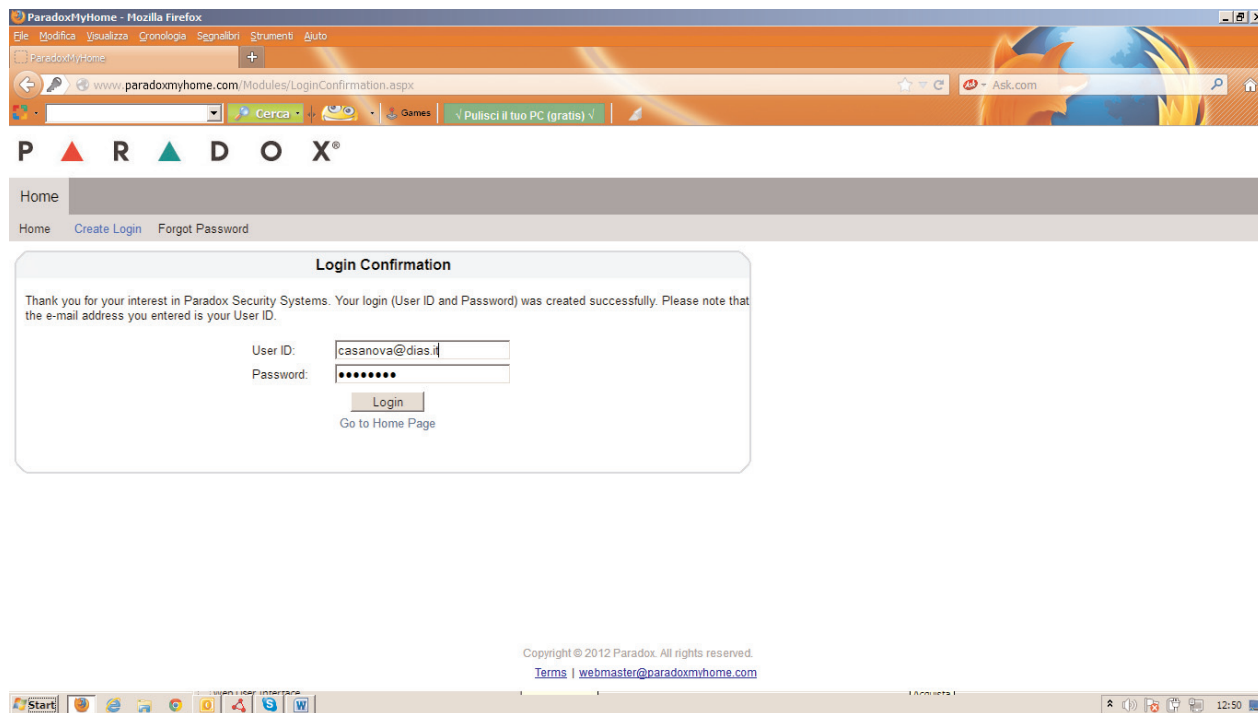

Questo è la visualizzazione di uno spazio per “Dealer” (Installatore) dove si possono controllare le funzionalità dei vari moduli IP100 che sono stati registrati. **MA LA REGISTRAZIONE DEI MODULI IP100 NON SI EFFETTUA IN QUESTE PAGINE. OCCORRE USARE IL SOFTWARE Paradox IP Exploring Tools.**

Status	Active	Site ID	Contact Name	Location	IP Address	MAC Address	Web Port	Software Port	Product	Version	Polling	Last Polling
	<input checked="" type="checkbox"/>		Signora Maria		95.242.78.190	00:19:BA:00:D3:9C	80	10000	IP100	V5.10	15 min	2012/12/03 06:08

REGISTRAZIONE DEI MODULI IP100 CON INDIRIZZO INTERNET DINAMICO

E' possibile effettuare la registrazione del modulo IP100 al DDNS Paradoxmyhome SOLO usando il software Paradox IP Exploring Tools.

Questo software è necessario anche per iniziare la configurazione di base del modulo IP100, ad esempio per stabilire l'indirizzo che dovrà essere assegnato nella LAN a cui è collegato.

Una volta stabiliti i parametri LAN, tornare alla pagina iniziale e selezionare “Register to ParadoxMyhome”

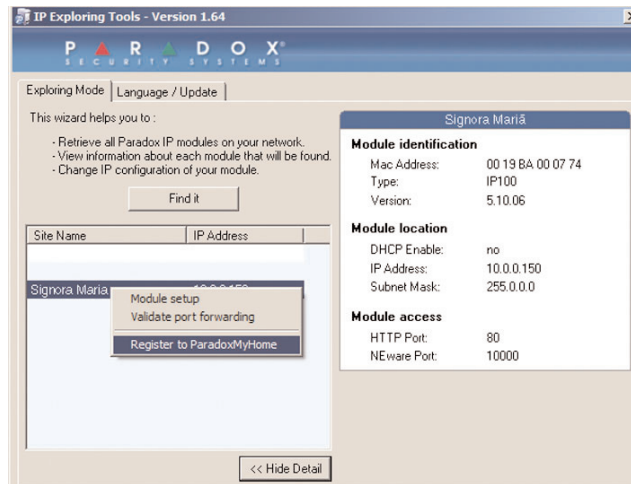

Compilate i campi:

E-Mail Address con l'indirizzo della vostra posta elettronica (è l'indirizzo che corrisponde al User ID del Dealer del sito ParadoxMyhome dove vi siete registrati come installatori).

Password è la password che avete scelto in ParadoxMyhome come installatori.

Site ID è il nome che il DDNS risolve per raggiungere l'indirizzo del modulo IP100 del vostro cliente. E' lo stesso che dovrà essere indicato nelle applicazioni iPhone ed Android. E' lo stesso che dovrà essere indicato nel software di telegestione per installatore Winload.

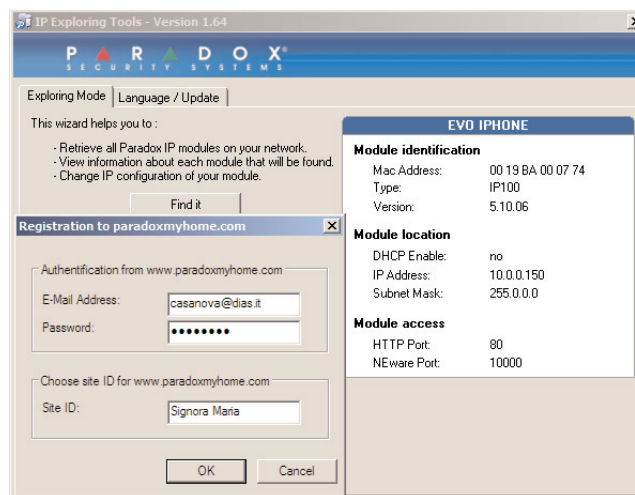

Cliccando su OK, in pochi secondi si riceverà un messaggio che confermerà o meno l'avvenuta registrazione con successo a ParadoxMyhome

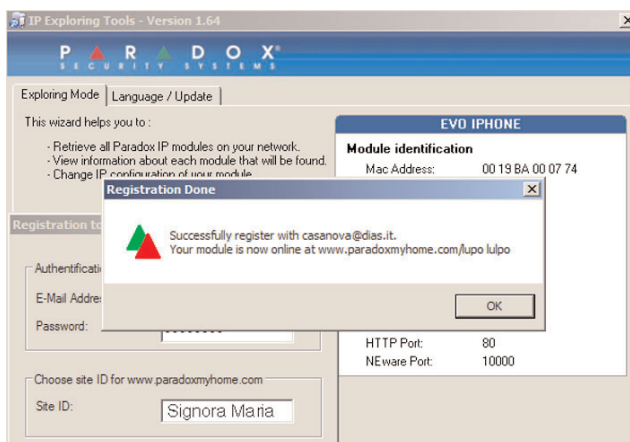

Una volta registrato con successo il modulo deve essere attivato per effettuare i collegamenti automatici verso il DDNS di ParadoxMyhome.

Per fare ciò dovete collegarvi con il Browser al vostro modulo :

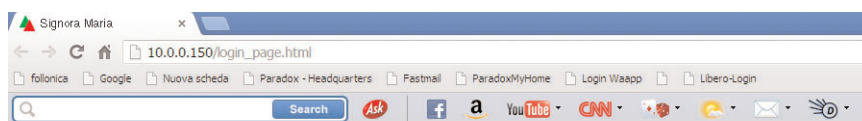

ed entrando nella **Configurazione modulo** e poi in **ParadoxMyHome.com** selezionare **Si** nel campo Abilita servizio

Benvenuto
User 001
Cambio password | Uscita

Menu princip.

- Stato sistema
- **Configurazione modulo**
- Configurazione e-mail
- Informazioni cliente
- Informazioni sistema

Legenda

Area

- Inserito in all.
- Disins.

Zona

- Aperta
- Esclusa
- In allarme
- Chiusa
- Guasta
- Memoria

Configurazione modulo

DHCP Sì No

Indirizzo IP . . .

Subnet mask . . .

Gateway default . . .

Indirizzo DNS . . .

Porta Neware

Porta HTTP

Lingua

Salva

ParadoxMyHome.com

Abilita servizio Sì No

Tempo Polling minuti

Salva

Da questo momento il modulo IP100, nel tempo selezionato in Tempo Polling, provvederà ad effettuare automaticamente delle chiamate al DDNS, dove il modulo è stato registrato, consentendo in questo modo il suo raggiungimento anche se l'indirizzo Internet è di tipo dinamico.