



## Introduzione

BabyWare è un software per la programmazione e telegestione delle centrali SPECTRA SP, MAGELLAN MG5000/MG5050, MG6250, EVO192 e EVO HD.

Compatibile con i sistemi operativi Windows Vista e superiori.

Il file di installazione del software BabyWare è disponibile per il download nell'area riservata del sito [www.dias.it](http://www.dias.it).



### NOTA IMPORTANTE BABYWARE 5.1.0

È stata rilasciata la versione 5.1.0 del software di programmazione BabyWare.

Solo con questa versione è possibile programmare le centrali Paradox con versione 6.8XX e superiore.

Queste centrali sono in grado di supportare i nuovi moduli ZX82, PGM82e PS25.

In questo momento la versione 5.1.0 NON PUO' ESSERE USATA con le versioni precedenti di centrali Paradox. Per questa ragione è necessario installare la suddetta versione in parallelo alla versione attualmente in uso (V 4.7.5).

Per eseguire questa operazione seguire le indicazioni riportate nella presente guida alla sezione "*Utilizzo di due versioni software BabyWare sullo stesso PC*".

## Sommario

Download del software BabyWare .....	3
Installazione software BabyWare .....	3
Aggiornamento del software BabyWare.....	8
Utilizzo di due versioni software BabyWare sullo stesso PC .....	11

## Download del software BabyWare

Scarica il software di installazione dal seguente indirizzo:

<https://www.dias.it/> → Area Riservata → LOGIN → Area Download → Software e Aggiornamenti → Babyware

Cliccando sul link della versione desiderata comparirà la finestra di dialogo "Download file".

Fai click sul bottone **"Salva"** per iniziare il download

Il file scaricato è un archivio in formato \*.zip o \*.rar, utilizzare un software specifico per estrarre il contenuto dall'archivio.

## Installazione del software BabyWare



### NOTA:

*Installando la nuova versione del software BabyWare, per alcune versioni del sistema operativo Windows, viene generato un errore per la mancanza di una dll, precisamente la MSVCR120.dll. MSVCR120.dll è una libreria che contiene strumenti utilizzati da Babyware. MSVCR120.dll appartiene a Visual C++ Redistributable Package per Visual Studio 2013, piattaforma software per riprodurre i contenuti sviluppati in ambiente C++.*

*Chi dovesse incontrare questa problematica, può risolverla scaricando e installando, dal sito Microsoft, il software **vc redistrib\_x86.exe***

Passo1 – Selezione della lingua di installazione:

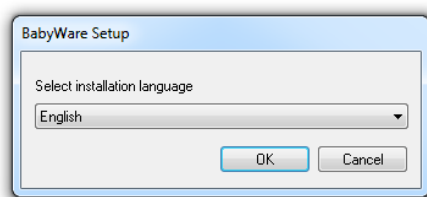

Selezionare dal menu a tendina la lingua desiderata e Cliccare sul pulsante **"OK"**

Passo2 – Schermata di benvenuto:

Cliccare sul pulsante **"Next"** per proseguire



### Passo3 – Licenza d'uso:

Leggere il contratto di licenza d'uso e, per proseguire con l'installazione del software, accettare i termini di licenza del contratto.

Fare click sul pulsante "Next" per avviare la procedura di installazione

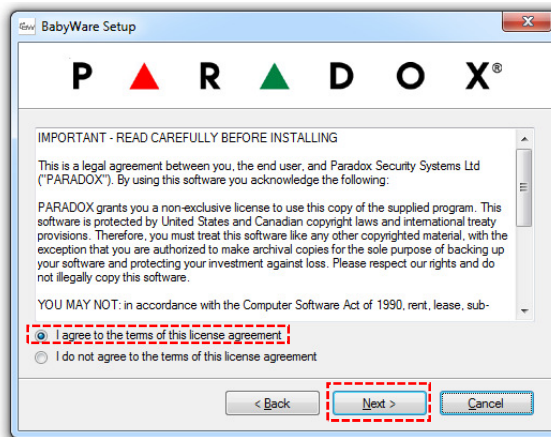

Fare click sul pulsante "Next" per proseguire con l'installazione

### Passo4 – Note:

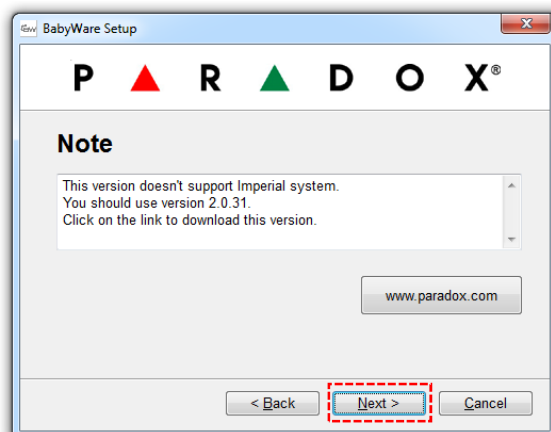

## Passo5 – Percorso di installazione:

Indicare il percorso di installazione del software.

Di default viene presentato il percorso *C:\Program Files (x86)\Paradox Security Systems\BabyWare*  
Lasciare il percorso di installazione invariato e fare click sul pulsante “Next” per proseguire

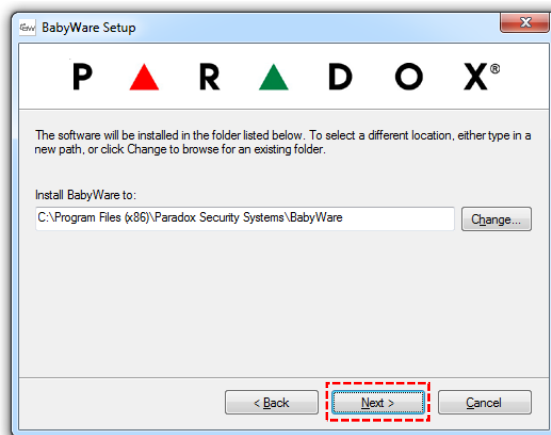

## Passo6 – Cartella di installazione:

L'icona di collegamento del software sarà creata nella cartella indicata di seguito.  
Fare click sul pulsante “Next” per proseguire.

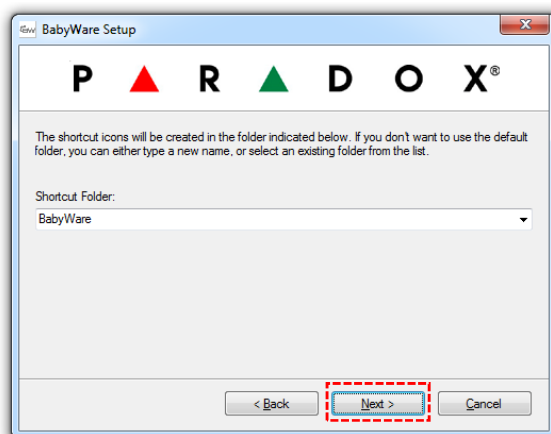

## Passo7 – Tipologia di installazione:

Selezionare la tipologia di installazione completa “Install as a standalone database” e fare click sul pulsante “Next”

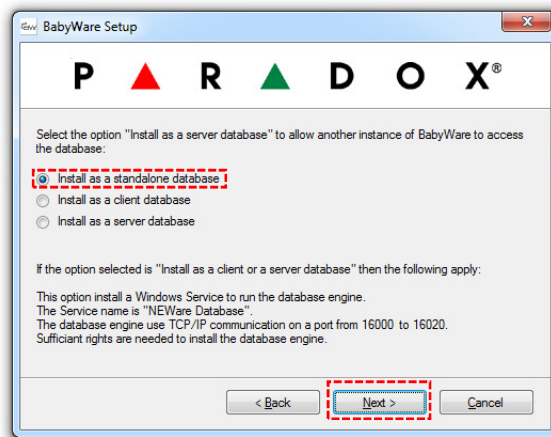

## Passo8 – Installazione del software:

Procedere con l'installazione facendo click sul pulsante "Next"

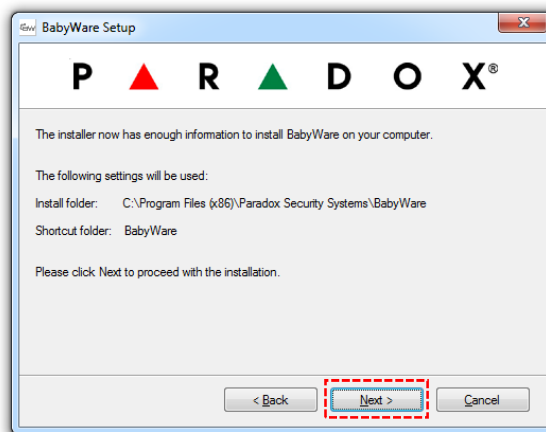

## Passo9 – Installazione completata:

Cliccare sul pulsante "Finish" per ultimare l'installazione

Se l'installazione è andata a buon fine, il software BabyWare si avvierà in automatico e sul desktop sarà comparsa l'icona del Software.

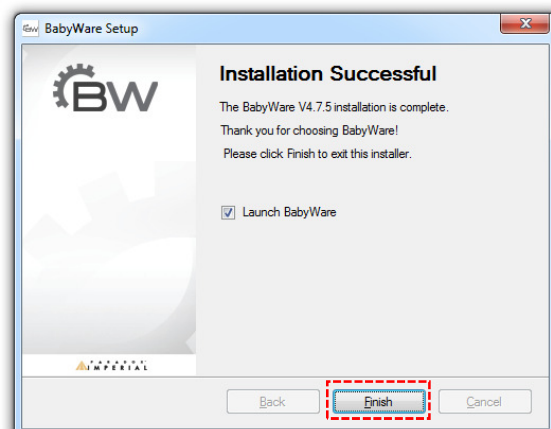

## Passo10 – Selezione della Lingua:

Le nuove versioni di BabyWare sono multilingua, il software è rilasciato con il pacchetto di lingua italiano già incluso. Selezionare il menu a tendina “Languages” e dall’elenco selezionare la lingua italiana “Italian”

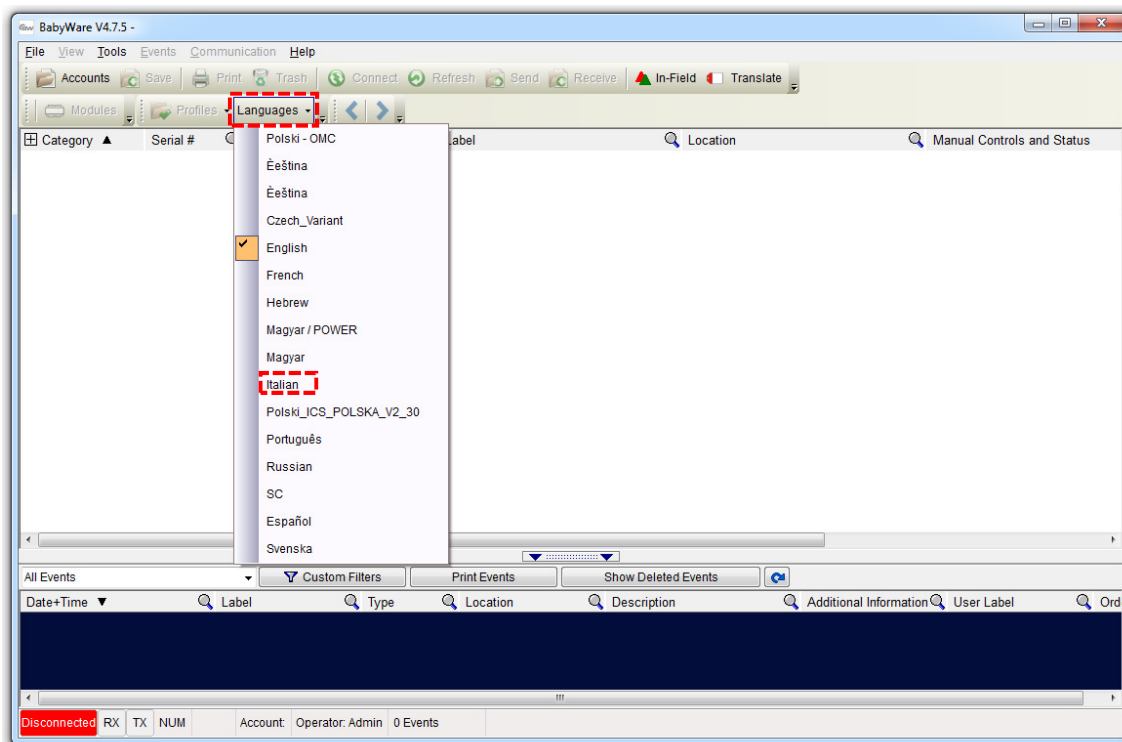

## Aggiornamento del software BabyWare

In caso di rilascio di una nuova versione software non installare la nuova versione su una precedente già installata sul PC, procedere invece come descritto di seguito.

### Passo1 – Backup della lista clienti:

Nella sezione Clienti selezionare dal menu “File” la voce “Backup”

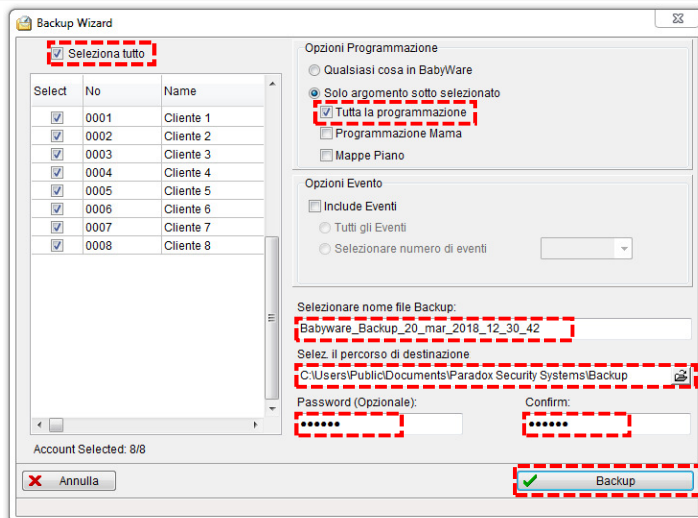
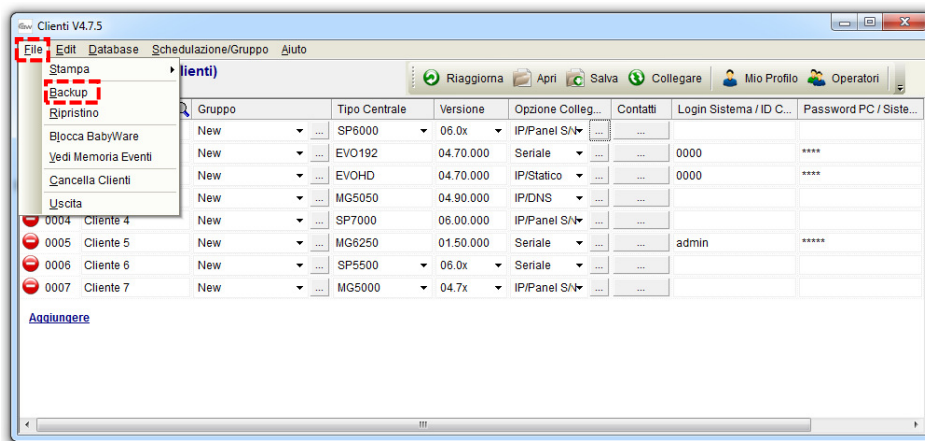

Nella finestra Backup Wizard selezionare i clienti da esportare “Seleziona Tutto”  
Selezionare le Opzioni di programmazione da esportare “Tutta la Programmazione”  
Indicare il Nome del file Backup

**NOTA:** in automatico il software crea un nome file con la data e l’ora nelle quali è eseguito il backup  
*Babyware\_Backup\_GG\_MM\_AAAA\_hh\_mm\_ss*

Selezionare il percorso di destinazione dove sarà salvato il file di backup

**NOTA:** il percorso di archiviazione di default è  
*C:\Users\Public\Documents\Paradox Security Systems\Backup*

Indicare una Password con la quale l’archivio sarà protetto e confermarla

Avviare l'esportazione dei clienti cliccando sul pulsante "Backup"  
Al termine del Backup confermare cliccando su "OK"

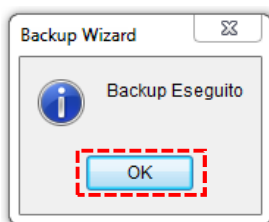

## Passo2 – Disinstallazione della versione precedente:

Dal Pannello di Controllo di Windows selezionare Disinstalla un programma (o Installazione Applicazioni), selezionare Babyware dall'elenco delle applicazioni installate sul PC e cliccare sul pulsante Disinstalla oppure Disinstalla/Cambia che si trova in alto e segui la procedura guidata che ti viene proposta.

Portata a termine la procedura di disinstallazione della versione precedente accedere dalle Risorse del PC al percorso

Sistemi operativi a 32 bit

C:\Program Files\Paradox Security Systems

Sistemi operativi a 64 bit

C:\Program Files (x86)\Paradox Security Systems

Cancellare la cartella BabyWare, selezionarla, fare clic con il tasto destro del mouse e poi selezionare elimina.

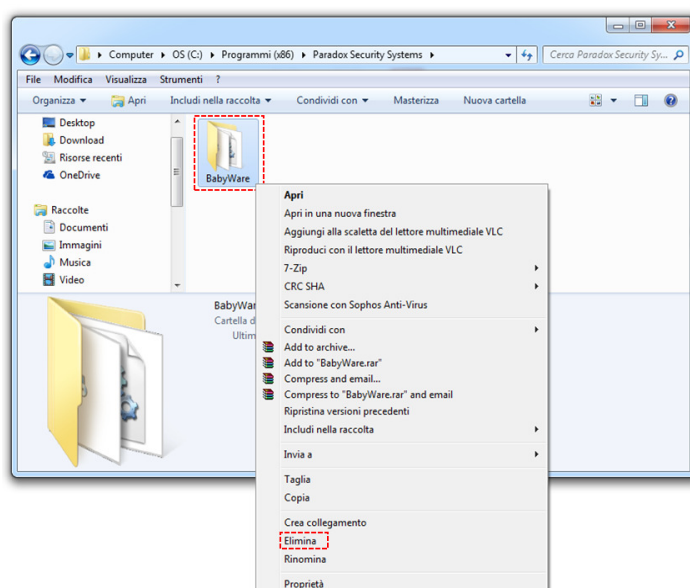

## Passo3 – Installazione della versione aggiornata di Babyware:

Installare la nuova versione software seguendo le istruzioni riportate nella sezione *Installazione software BabyWare* della presente guida

## Passo4 – Ripristino della lista clienti:

Nella sezione Clienti selezionare dal menu “File” la voce “Ripristino”  
Selezionare il file di backup dal quale si vuole ripristinare la lista clienti  
Digitare la password di sicurezza utilizzata per il backup  
Avviare il ripristino selezionando il comando “Ripristino”

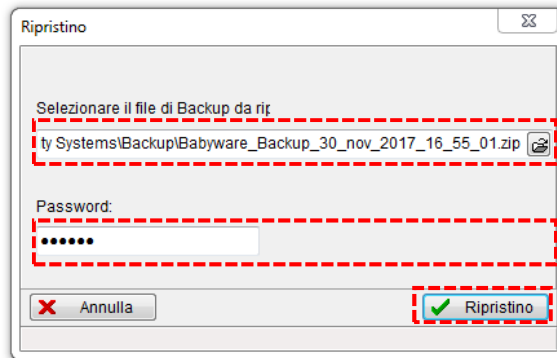

Al termine del Ripristino confermare cliccando su “OK”



## Utilizzo di due versioni software BabyWare sullo stesso PC

In alcuni casi può essere utile poter disporre sullo stesso PC di due versioni differenti del software BabyWare, è possibile attuare questa soluzione seguendo quanto riportato di seguito.

Avendo già una versione del software BabyWare installata sul proprio PC è possibile installare una nuova versione, senza sovrascrivere i dati della precedente modificando, durante le fasi di installazione, il percorso e la cartella di installazione.

Avviare l'installazione della nuova versione BabyWare, i passi di installazione sono descritti nelle sezioni precedenti della presente guida, avendo cura di seguire quanto riportato di seguito ai passi 5 e 6.

### Passo5 – Percorso di installazione:

Modificare al passo 5 delle fasi di installazione il percorso di installazione del software, aggiungendo al percorso suggerito un suffisso ad esempio la versione

*Percorso SUGGERITO: C:\Program Files (x86)\Paradox Security Systems\BabyWare*

*Percorso MODIFICATO: C:\Program Files (x86)\Paradox Security Systems\BabyWare123*

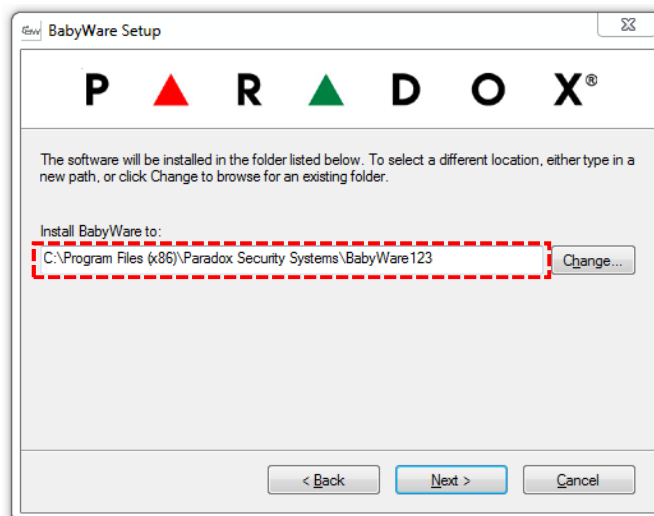

### Passo6 – Cartella di installazione:

Modificare al passo 6 delle fasi di installazione il nome della cartella nella quale sarà creata l'icona di collegamento del software.

**NOTA:** a seguito della modifica del percorso di installazione (al passo precedente) il programma di installazione provvederà automaticamente ad aggiornare il nome la cartella di installazione modificando il valore suggerito. Attendere qualche istante che il Nome cartella si aggiorni automaticamente.

